

Resilient Connecticut Phase II

Regional Adaptation/Resilience Opportunity Areas

Name: East Haven Beach Area

Location: East Haven

| Considerations | Characteristics of Area |
|----------------------|-------------------------|
| Flood Vulnerability | ○ ● ● ● ● ○ |
| Heat Vulnerability | ○ ● ● ○ ○ |
| Social Vulnerability | ○ ● ● ○ ○ |

This opportunity area spans a handful of East Haven beach communities and includes affordable housing assets and a critical facility. The coastal area is at risk of flooding. Flooding may result from storm surge and high tide events coupled with erosion in some areas, becoming more severe over time due to sea level rise. Numerous homes along the beach have been elevated but the entire area will be at increasing risk over time.

Affordable housing assets located in high flood vulnerable areas

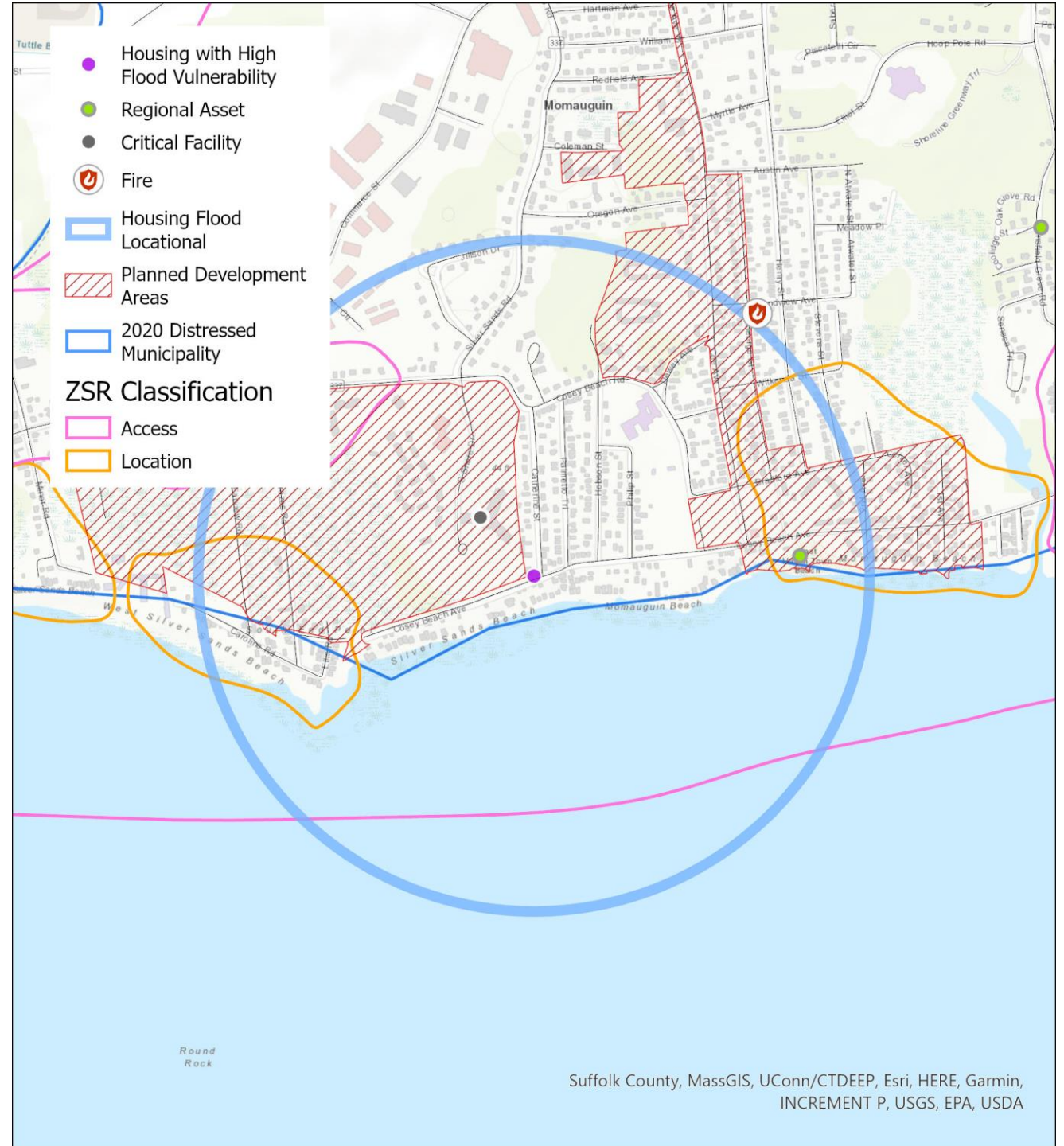

Connecticut Resiliente Fase II

Adaptación regional/Áreas de oportunidad de resiliencia

Nombre: Área de la playa de East Haven

Localización: East Haven

| Consideraciones | Características del área |
|-----------------------------------|--------------------------|
| Vulnerabilidad a las inundaciones | |
| Vulnerabilidad al calor | |
| Vulnerabilidad social | |

Esta área de oportunidad abarca un puñado de comunidades de playa en East Haven e incluye viviendas subvencionadas y una dependencia crítica. El área costera sufre riesgo de inundación. Las inundaciones pueden ser producidas por marejadas ciclónicas y mareas altas. A esto se une la erosión en algunas de las áreas, que es cada vez más severa debido a la elevación del nivel del mar. Numerosas casas a lo largo de la playa han sido elevadas pero la totalidad del área enfrentará riesgos cada vez más elevados con el paso del tiempo.

Viviendas subvencionadas localizadas en áreas de alta vulnerabilidad a las inundaciones

