

# Resilient Connecticut Phase II

## Regional Adaptation/Resilience Opportunity Areas

Name: Ansonia  
Location: Ansonia

Considerations	Characteristics of Area
Flood Vulnerability	● ● ● ● ●
Heat Vulnerability	● ● ● ● ○
Social Vulnerability	● ● ● ● ○
<p>Several riverine zones of shared risk merge in Ansonia where significant redevelopment is planned, ranging from the Ansonia Brass &amp; Copper site to the downtown area between West Main Street and East Main Street, to the Olsen Drive area on the west side of the river. With all the TOD and redevelopment planned along with new transportation corridors, the City has opportunities to incorporate resilience into many projects. The west bank of the Naugatuck River is heavily developed with high density of impervious surfaces and dark roofed structures. In addition, the area has high heat related social sensitivity which is a strong component of the heat vulnerability in the area.</p>	
<p>Hose co. 1, 4, and 6 Armory City Hall Rescue and medical services Valley YMCA</p>	<p>Two schools Substation Police department Ansonia Community Action Elderly housing</p>

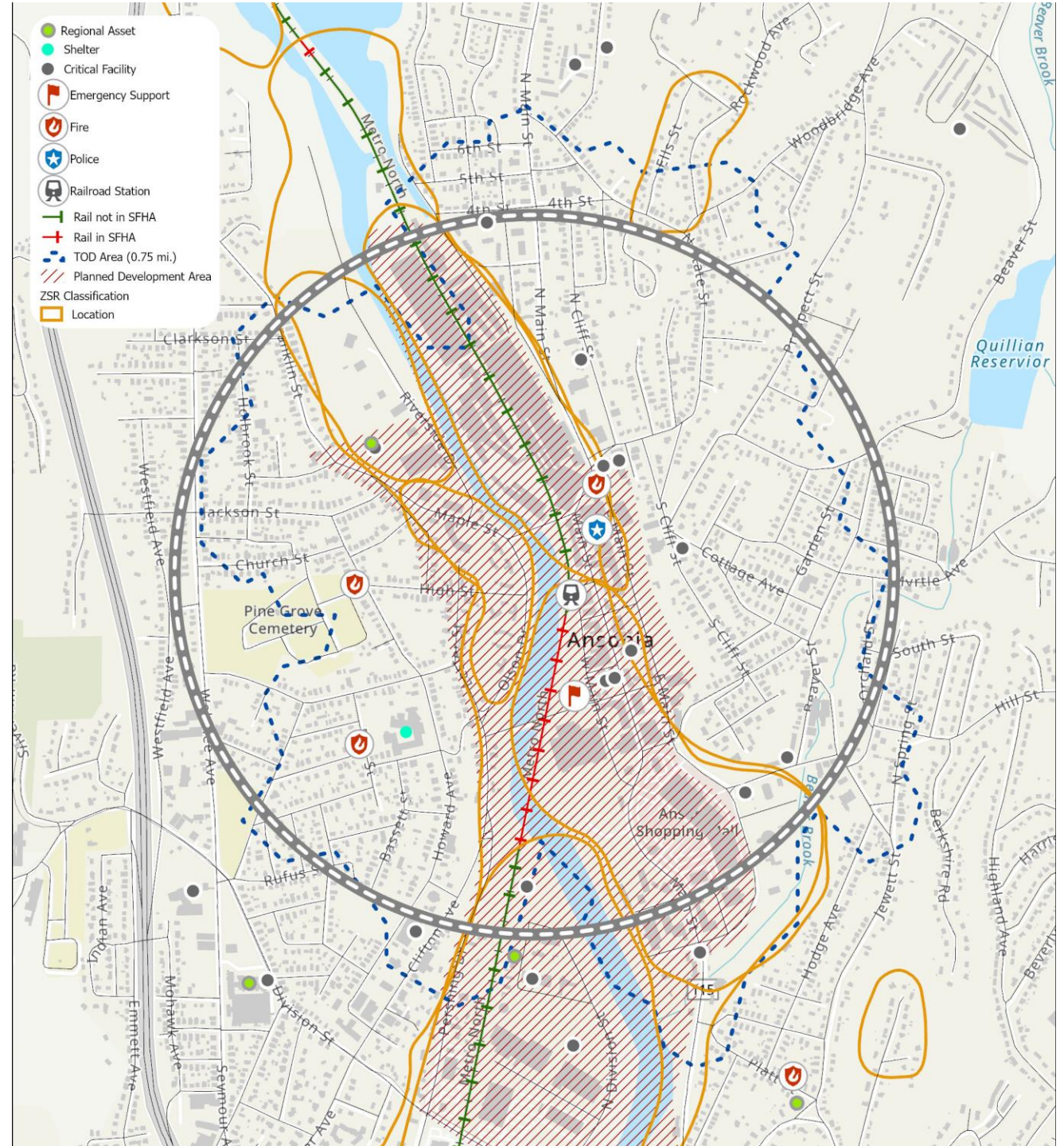

# Connecticut Resiliente Fase II

## Adaptación regional/Áreas de oportunidad de resiliencia

Nombre: Ansonia

Localización: Ansonia

Consideraciones	Características del área
Vulnerabilidad a las inundaciones	● ● ● ● ●
Vulnerabilidad al calor	● ● ● ● ○
Vulnerabilidad social	● ● ● ● ○
<p>Varias zonas fluviales de riesgo compartido convergen en Ansonia donde hay planificada una importante reurbanización que abarca desde Ansonia Brass &amp; Copper hasta el área de Olsen Drive en la margen occidental del río, incluyendo también el área del centro entre West Main Street e East Main Street. Con el DOT y la reurbanización planificada, sumado a los nuevos corredores de transporte, la ciudad tiene oportunidades de incorporar resiliencia en muchos proyectos. La margen occidental del río Naugatuck está altamente urbanizada con una gran densidad de superficies impermeables y estructuras con techados oscuros. Además, el área tiene una sensibilidad social relacionada con el calor elevado, la cual es un fuerte componente de la vulnerabilidad al calor en el área.</p>	
<p>Estaciones de bomberos 1, 4 y 6                      Armory                      Ayuntamiento                      Servicio médico y de rescate                      Valley YMCA</p>	<p>Dos escuelas                      Subestación                      Departamento de policía                      Ansonia Community Action                      Viviendas para ancianos</p>

