

Resilient Connecticut Phase II

Regional Adaptation/Resilience Opportunity Areas

Name: East Haven Center

Location: East Haven

Considerations	Characteristics of Area
Flood Vulnerability	○ ● ● ● ● ○
Heat Vulnerability	○ ● ● ● ● ○
Social Vulnerability	○ ● ● ● ● ○

This central East Haven opportunity area includes two vulnerable affordable housing assets, two less vulnerable affordable housing assets, and several other critical facilities and regional assets. Part of this area is identified for future development. Significant green space is located north of I-95. However, areas south of the highway are densely developed and paved. The Farm River presents flood risks in this area.

Affordable housing assets located in high flood and high heat vulnerable areas

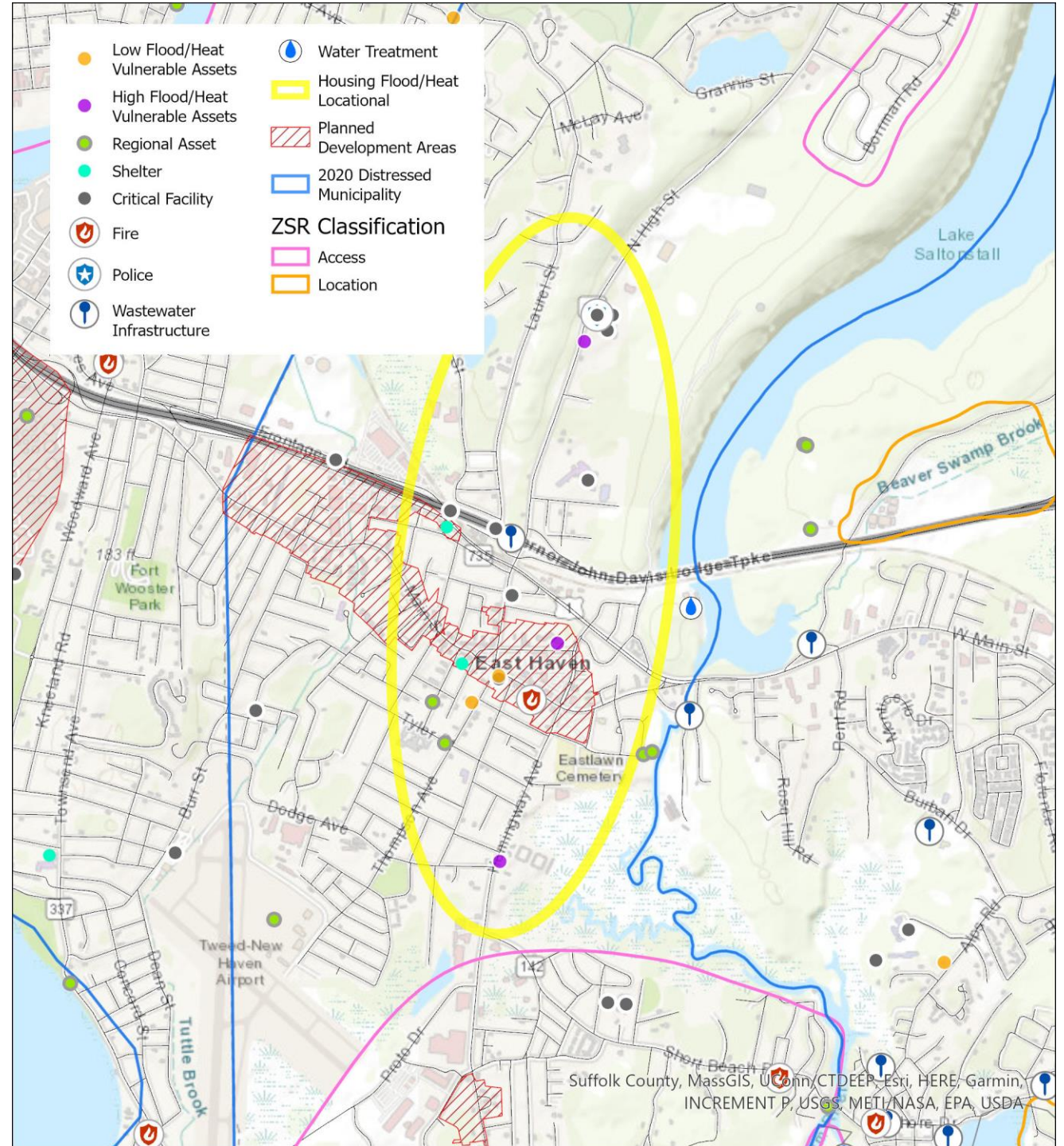

Connecticut Resiliente Fase II

Adaptación regional/Áreas de oportunidad de resiliencia

Nombre: Centro de East Haven

Localización: East Haven

Consideraciones	Características del área
Vulnerabilidad a las inundaciones	
Vulnerabilidad al calor	
Vulnerabilidad social	

Esta área de oportunidad en el centro de East Haven incluye dos complejos de viviendas subvencionadas vulnerables, dos complejos de viviendas subvencionadas menos vulnerables y varias otras dependencias críticas y recursos regionales. Se prevén desarrollos futuros en parte de esta área. Hay significativos espacios verdes localizados al norte de la I-95. Sin embargo, las áreas al sur de la carretera están altamente desarrolladas y pavimentadas. El río Farm presenta riesgo de inundación en esta área.

Viviendas subvencionadas localizadas en áreas de alta vulnerabilidad a las inundaciones y al calor elevado

