

# Resilient Connecticut Phase II

## Regional Adaptation/Resilience Opportunity Areas

Name: Point Beach

Location: Milford

Considerations	Characteristics of Area
Flood Vulnerability	○ ● ● ● ● ○
Heat Vulnerability	○ ● ● ○ ○
Social Vulnerability	○ ● ○ ○ ○

This opportunity area spans from Point Beach to Morningside and the Calf Pen tidal marshes, including several affordable housing assets and a critical facility. The coastal area is at risk of flooding. Flooding may result from storm surge and high tide events coupled with severe erosion in some areas, becoming more severe over time due to sea level rise. Numerous homes in Point Beach have been elevated but the entire area will be at increasing risk over time.

### Affordable housing assets located in high flood vulnerable areas

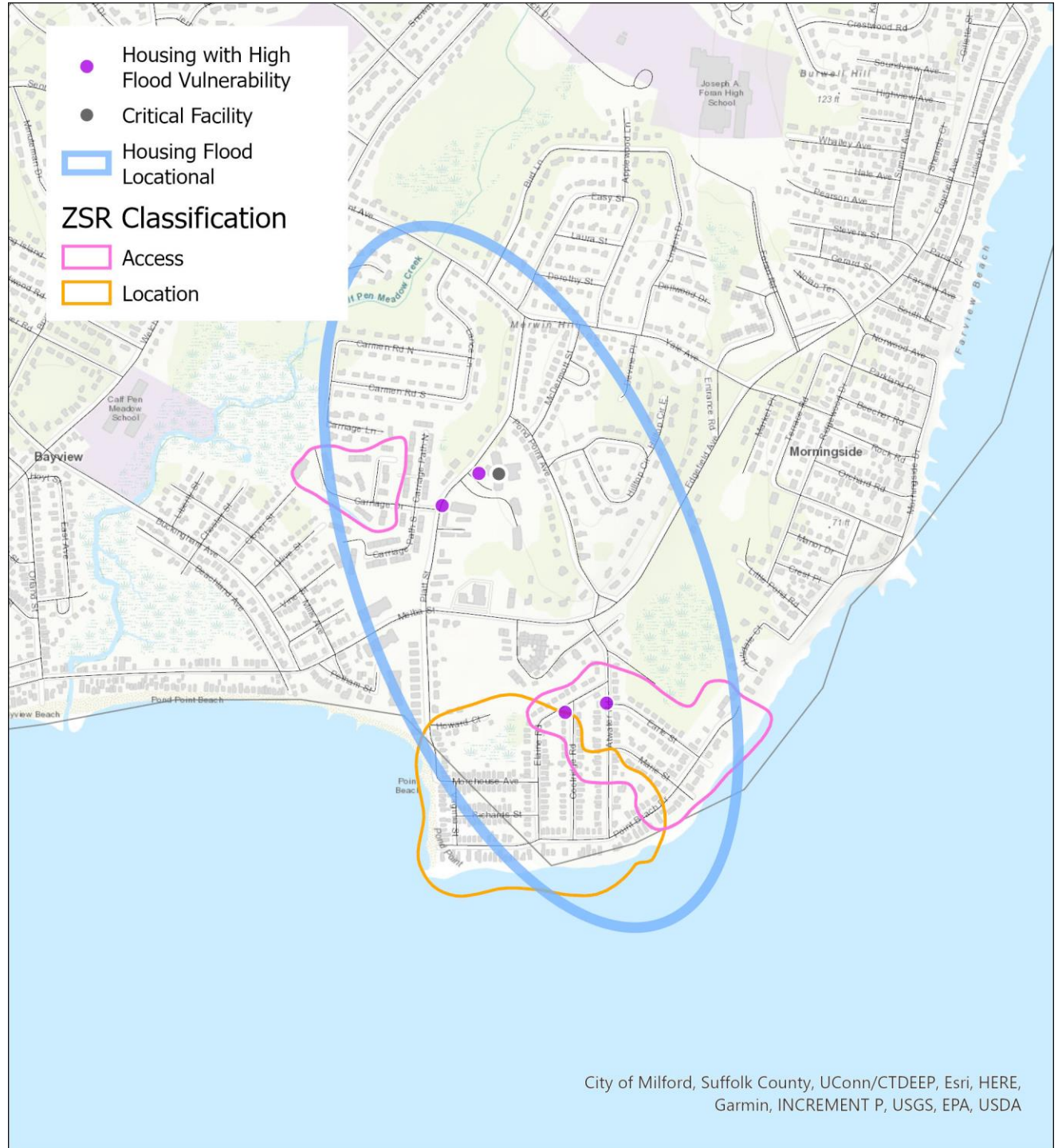

# Connecticut Resiliente Fase II

## Adaptación regional/Áreas de oportunidad de resiliencia

Nombre: Point Beach

Localización: Milford

Consideraciones	Características del área
Vulnerabilidad a las inundaciones	
Vulnerabilidad al calor	
Vulnerabilidad social	

Esta área de oportunidad se extiende desde Point Beach a Morningside y las marismas de marea de Calf Pen, incluyendo varias viviendas subvencionadas y una dependencia crítica. El área costera sufre riesgo de inundación. Las inundaciones pueden ser provocadas por la marejada ciclónica y las mareas altas, unidas a la erosión severa en algunas áreas, la cual será cada vez más severa con el paso del tiempo debido a la elevación del nivel del mar. Numerosas casas en Point Beach han sido elevadas pero la totalidad del área sufrirá un mayor riesgo con el paso del tiempo.

**Viviendas subvencionadas localizadas en áreas de alta vulnerabilidad a las inundaciones**

