

Resilient Connecticut 2.0 Phase II

Regional Adaptation/Resilience Opportunity Areas

Name: Andover Town Garage on Hop Brook
 Location: Andover

Consideration	Characteristics of Area				
Flood Vulnerability	●	●			
Heat Vulnerability	●	●	●		
Social Vulnerability	●	●			

The Andover Town Garage is located within the flood zones associated with the Hop River. The town has previously expressed interest through its Hazard Mitigation Plan in a study of the Hop River channel and watershed. The wider area is characterized by moderate flood vulnerability, heat vulnerability, and social vulnerability. The nearby Riverside Drive on the other side of the Hop River is also vulnerable to flooding, with access concerns for the residences along this road. The nearby public library can serve as a cooling center when needed.

Andover Town Garage

Andover Public Library

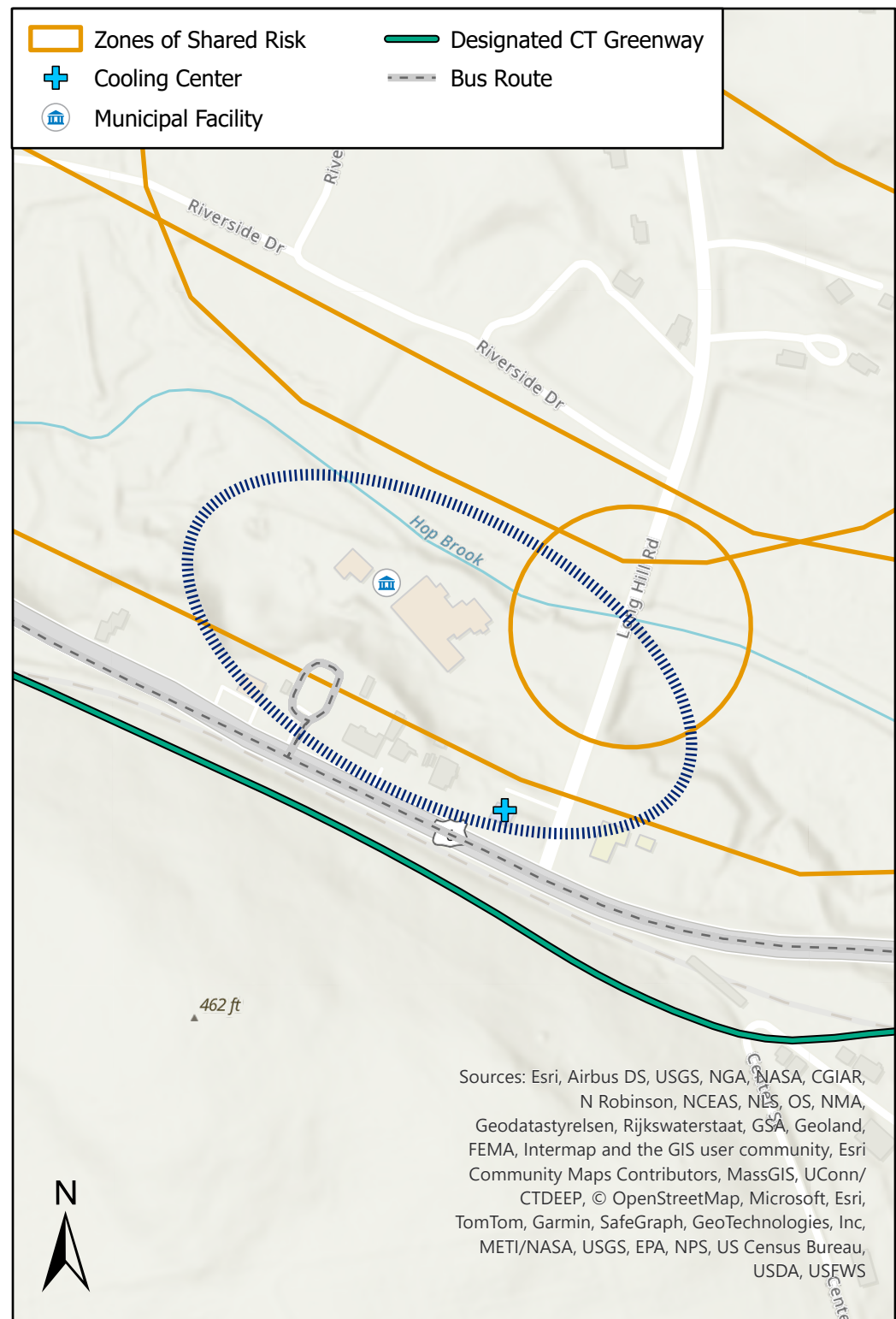

Connecticut Resiliente 2.0 Fase II

Áreas Regionales de Oportunidad de Adaptación/ Resiliencia

Nombre: Andover Town Garage on Hop Brook

Localización: Andover

Consideración	Características de la zona				
Vulnerabilidad a Inundaciones	●	●			
Vulnerabilidad al Calor	●	●	●		
Vulnerabilidad Social	●	●			
<p>El garaje de la ciudad de Andover se encuentra dentro de las zonas de inundación asociadas con el río Hop. La ciudad ha expresado previamente interés a través de su Plan de Mitigación de Riesgos en un estudio del canal y la cuenca del río Hop. El área más amplia se caracteriza por una vulnerabilidad moderada a las inundaciones, al calor y a la vulnerabilidad social. La cercana Riverside Drive, al otro lado del río Hop, también es vulnerable a las inundaciones, con problemas de acceso para las residencias a lo largo de esta carretera. La biblioteca pública cercana puede servir como centro de enfriamiento cuando sea necesario.</p>					
<p>Garaje de la ciudad de Andover</p> <p>Biblioteca Pública de Andover</p>					

