

Resilient Connecticut 2.0 Phase II

Regional Adaptation/Resilience Opportunity Areas

Name: Central Wethersfield

Location: Wethersfield

| Consideration | Characteristics of Area | | | | |
|----------------------|-------------------------|---|---|---|--|
| Flood Vulnerability | ● | ● | ● | | |
| Heat Vulnerability | ● | ● | ● | ● | |
| Social Vulnerability | ● | ● | | | |

A portion of eastern Wethersfield overlaps with flood zones associated with the Connecticut River. The Public Works building within this area has reportedly flooded on multiple occasions, and the town has previously expressed interest in relocating this facility. In addition, Beaver Brook flows parallel to Rt 99, where municipal, educational, and commercial facilities are located. Rt 99 reportedly overtops during 100-year storms near Mill and Maple Streets. The wider area is characterized by moderate to high flood and heat vulnerability, as well as moderate social vulnerability.

Wethersfield Town Hall
 Wethersfield Public Library
 Wethersfield Public Works
 Fire Company 1
 Clay Arsenal Renaissance
 Apartments

Alfred W. Hanmer School
 Silas Deane Middle School
 Wethersfield High School
 Corpus Christi School
 Charles Wright School
 Wethersfield Heritage Trail

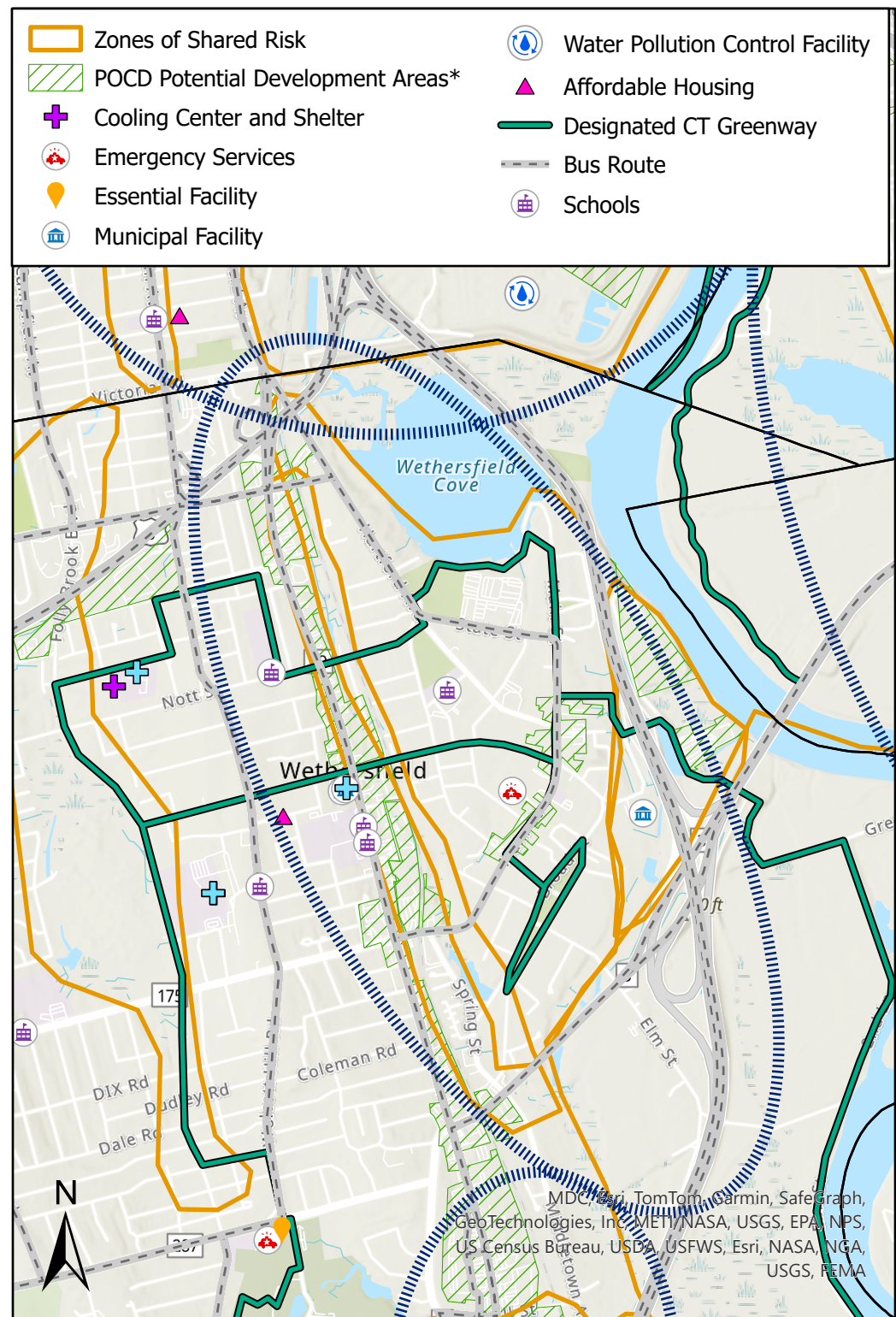

*Areas identified in POCDs as supporting development, redevelopment, or other types of economic activity

Connecticut Resiliente 2.0 Fase II

Áreas Regionales de Oportunidad de Adaptación/Resiliencia

Nombre: Central Wethersfield

Localización: Wethersfield

| Consideración | Características de la zona | | | | |
|-------------------------------|----------------------------|---|---|---|--|
| Vulnerabilidad a Inundaciones | ● | ● | ● | | |
| Vulnerabilidad al Calor | ● | ● | ● | ● | |
| Vulnerabilidad Social | ● | ● | | | |

Una parte del este de Wethersfield se superpone con zonas de inundación asociadas con el río Connecticut. Según los informes, el edificio de Obras Públicas dentro de esta área se ha inundado en múltiples ocasiones, y la ciudad ha expresado previamente su interés en reubicar esta instalación. Además, Beaver Brook fluye paralelo a la Ruta 99, donde se encuentran las instalaciones municipales, educativas y comerciales. Según los informes, la ruta 99 se desborda durante tormentas de 100 años cerca de las calles Mill y Maple. El área más amplia se caracteriza por una vulnerabilidad moderada a alta a las inundaciones y el calor, así como una vulnerabilidad social moderada.

Ayuntamiento de Wethersfield
Biblioteca Pública de Wethersfield
Compañía de Bomberos de Obras Públicas de Wethersfield 1
Arsenal de Clay
Apartamentos en Renaissance

Escuela Alfred W. Hanmer
Escuela Intermedia Silas Deane
Escuela Secundaria Wethersfield
Escuela Corpus Christi
Escuela Charles Wright
Wethersfield Heritage Trail

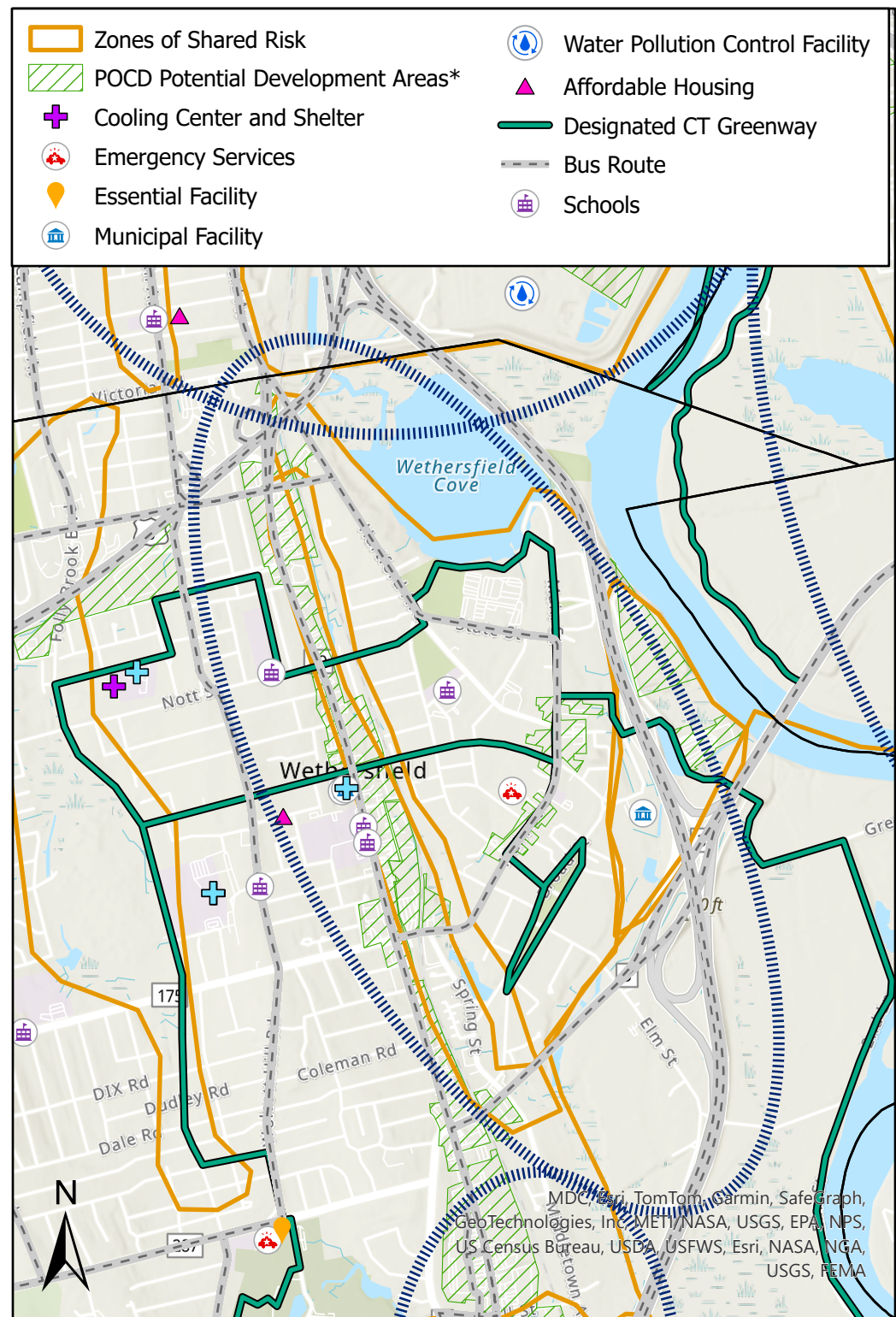

* Áreas identificadas en los POCD como de apoyo al desarrollo, redesarrollo u otros tipos de actividad económica