

Resilient Connecticut 2.0 Phase II

Regional Adaptation/Resilience Opportunity Areas

Name: Collinsville

Location: Canton

Consideration	Characteristics of Area				
Flood Vulnerability	●	●			
Heat Vulnerability	●	●			
Social Vulnerability	●	●			
<p>The village of Collinsville is home to many of the critical facilities for the Town of Canton. Some of these facilities are located in close proximity to each other and may be potential candidates for a microgrid. The wider area is characterized by moderate heat vulnerability, flood vulnerability, and social vulnerability. The town library and community center can serve as a cooling center when needed; the community center is also the location of the shelter, although there is no showering capacity at this facility.</p>					
<ul style="list-style-type: none"> Canton Community Center Canton Public Library Canton Police Station Canton Public Works Canton Volunteer Fire & EMS - Collinsville Station Canton Town Hall 		<ul style="list-style-type: none"> Canton Water Pollution Control Authority Canton Intermediate School Farmington River Trail Upper Farmington River Greenway 			

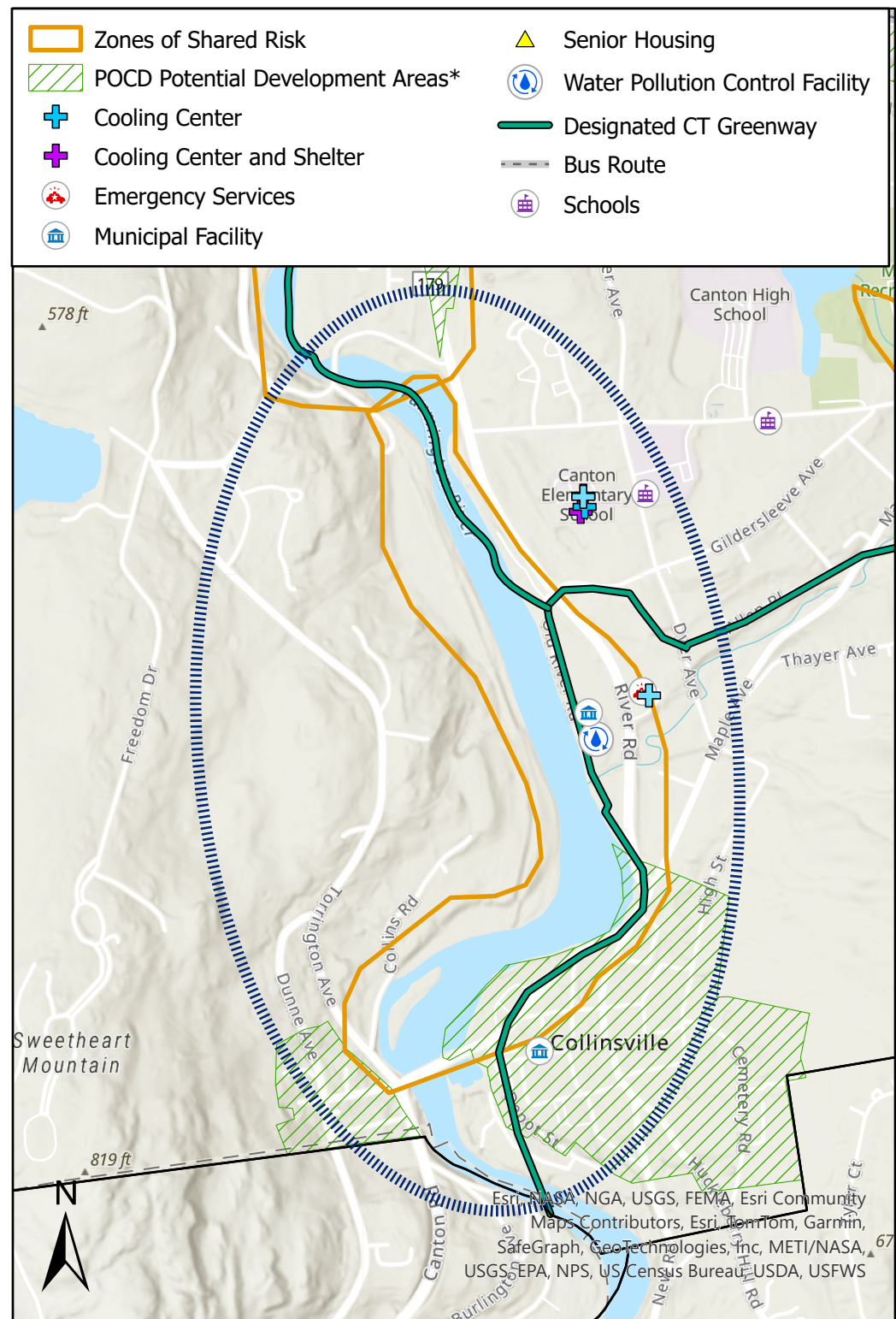

*Areas identified in POCDs as supporting development, redevelopment, or other types of economic activity

Connecticut Resiliente 2.0 Fase II

Áreas Regionales de Oportunidad de Adaptación/Resiliencia

Nombre: Collinsville

Localización: Canton

Consideración	Características de la zona				
Vulnerabilidad a Inundaciones	●	●			
Vulnerabilidad al Calor	●	●			
Vulnerabilidad Social	●	●			
<p>El pueblo de Collinsville es el hogar de muchas de las instalaciones críticas para la ciudad de Canton. Algunas de estas instalaciones están situadas muy cerca una de la otra y pueden ser candidatos potenciales para una microred. El área más amplia se caracteriza por una vulnerabilidad moderada al calor, vulnerabilidad a las inundaciones y vulnerabilidad social. La biblioteca de la ciudad y el centro comunitario pueden servir como un centro de enfriamiento cuando sea necesario; el centro comunitario también es la ubicación del refugio, aunque no hay capacidad para ducharse en esta instalación.</p>					
<p>Centro Comunitario de Cantón Biblioteca Pública de Cantón Estación de Policía de Cantón Obras Públicas de Cantón Bomberos Voluntarios y EMS de Cantón - Estación de Collinsville Ayuntamiento de Cantón</p>	<p>Autoridad de Control de la Contaminación del Agua de Cantón Escuela Intermedia de Cantón Sendero del río Farmington Vía verde del río Farmington Superior</p>				

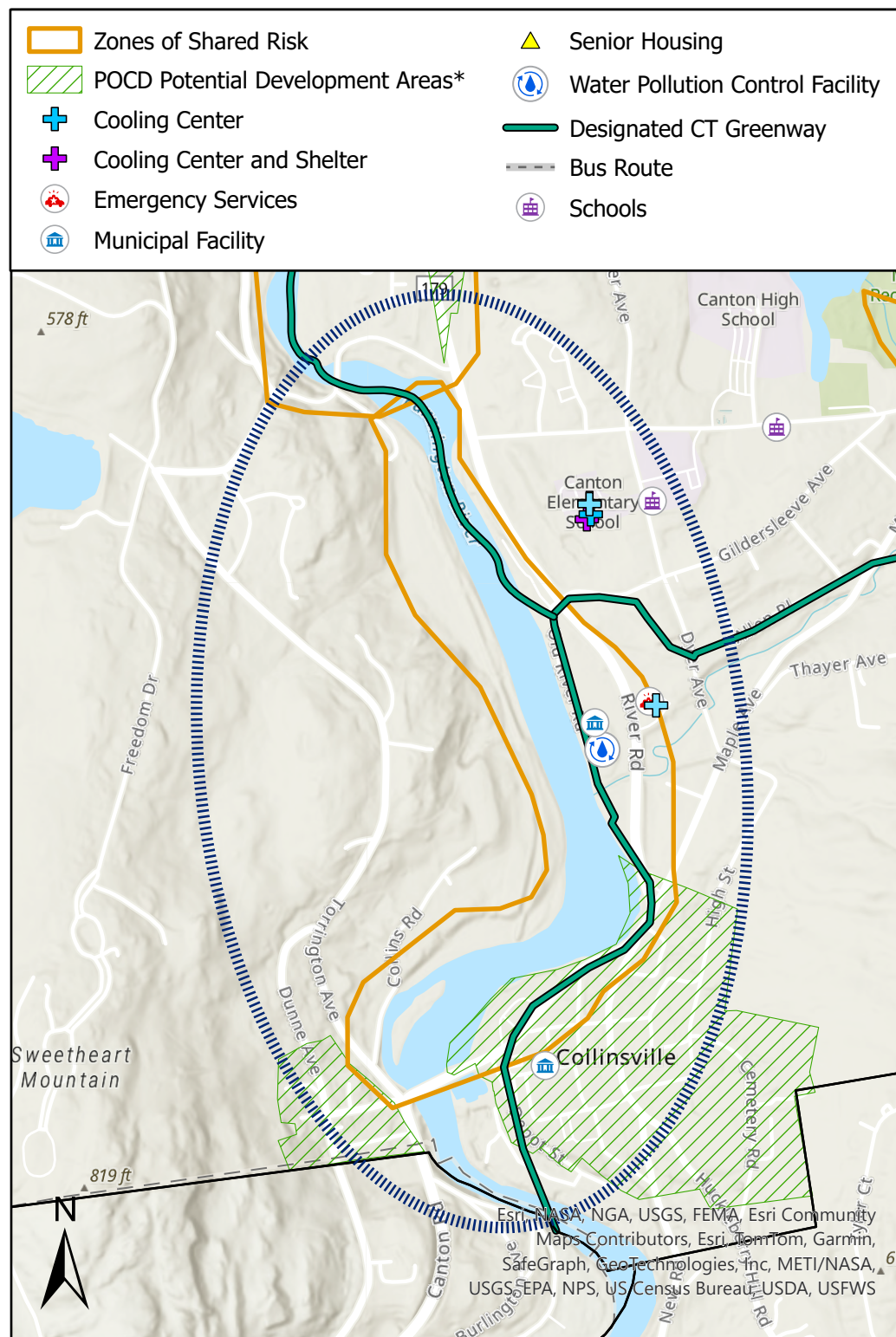

* Áreas identificadas en los POCD como de apoyo al desarrollo, redesarrollo u otros tipos de actividad económica