

Resilient Connecticut 2.0 Phase II

Regional Adaptation/Resilience Opportunity Areas

Name: Main Street / River Road

Location: Cromwell

Consideration	Characteristics of Area				
Flood Vulnerability	●	●	●	●	
Heat Vulnerability	●	●	●		
Social Vulnerability	●	●	●		

This section of Cromwell contains many residential properties within the 100-year flood zone of the Connecticut River, overlapping with an EJ census block group. In addition to riverine flood risk, previous rainstorms have led to a culvert that conveys Cromwell Creek overtopping West Street and flooding the ground floor of the Cromwell Police Department. Prior analysis performed by the town's consultant has determined that this culvert can only convey the 25-year storm, not the 100-year storm. This ROAR is also in close proximity to the Mattabasset WPCA ROAR.

- Cromwell Police Department
- Cromwell Fire Department West Street Station
- Connecticut River State Wildlife Area
- Mattabasset Water Pollution Control Facility
- Cromwell Town Hall / Senior Center
- Cromwell Belden Public Library

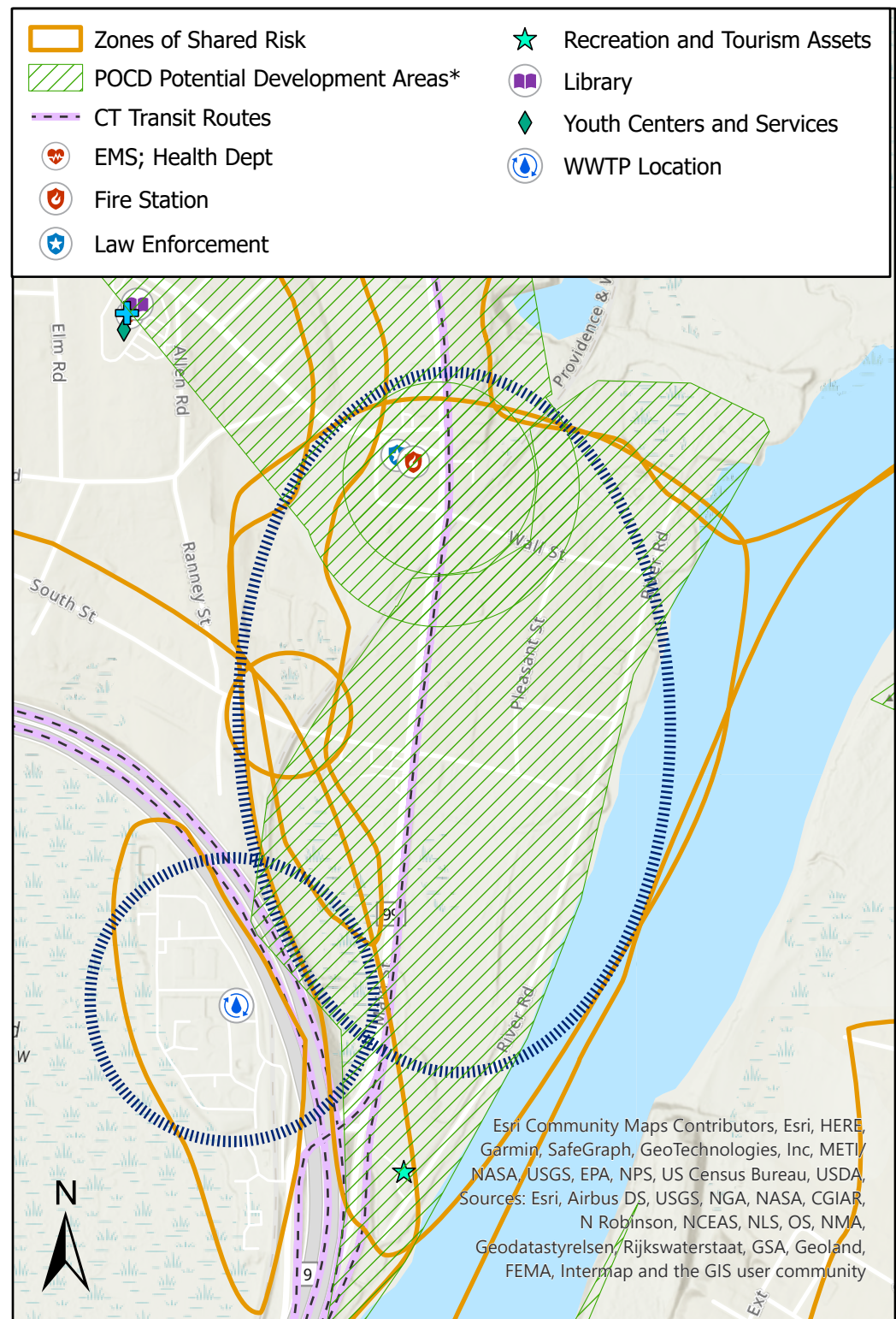

*Areas identified in POCDs as supporting development, redevelopment, or other types of economic activity

Connecticut Resiliente 2.0 Fase II

Áreas Regionales de Oportunidad de Adaptación/Resiliencia

Nombre: Main Street / River Road

Localización: Cromwell

Consideración	Características de la zona				
Vulnerabilidad a Inundaciones	●	●	●	●	
Vulnerabilidad al Calor	●	●	●		
Vulnerabilidad Social	●	●	●		

Esta sección de Cromwell contiene muchas propiedades residenciales dentro de la zona de inundación de 100 años del río Connecticut, que se superponen con un grupo de bloques censales de EJ. Además del riesgo de inundaciones fluviales, las tormentas anteriores han provocado que una alcantarilla que transporta el arroyo Cromwell desborde West Street e inunde la planta baja del Departamento de Policía de Cromwell. El análisis previo realizado por el consultor de la ciudad ha determinado que este culto sólo puede transmitir la tormenta de 25 años, no la tormenta de 100 años. Este ROAR también está muy cerca del ROAR de Mattabassett WPCA.

Departamento de Policía de Cromwell
 Cromwell Departamento de Bomberos de la Calle Oeste
 Área de Vida Silvestre del Río Connecticut Instalación para el Control de la Contaminación del Agua
 Cromwell Ayuntamiento / Centro de Mayores Cromwell
 Belden Biblioteca Pública

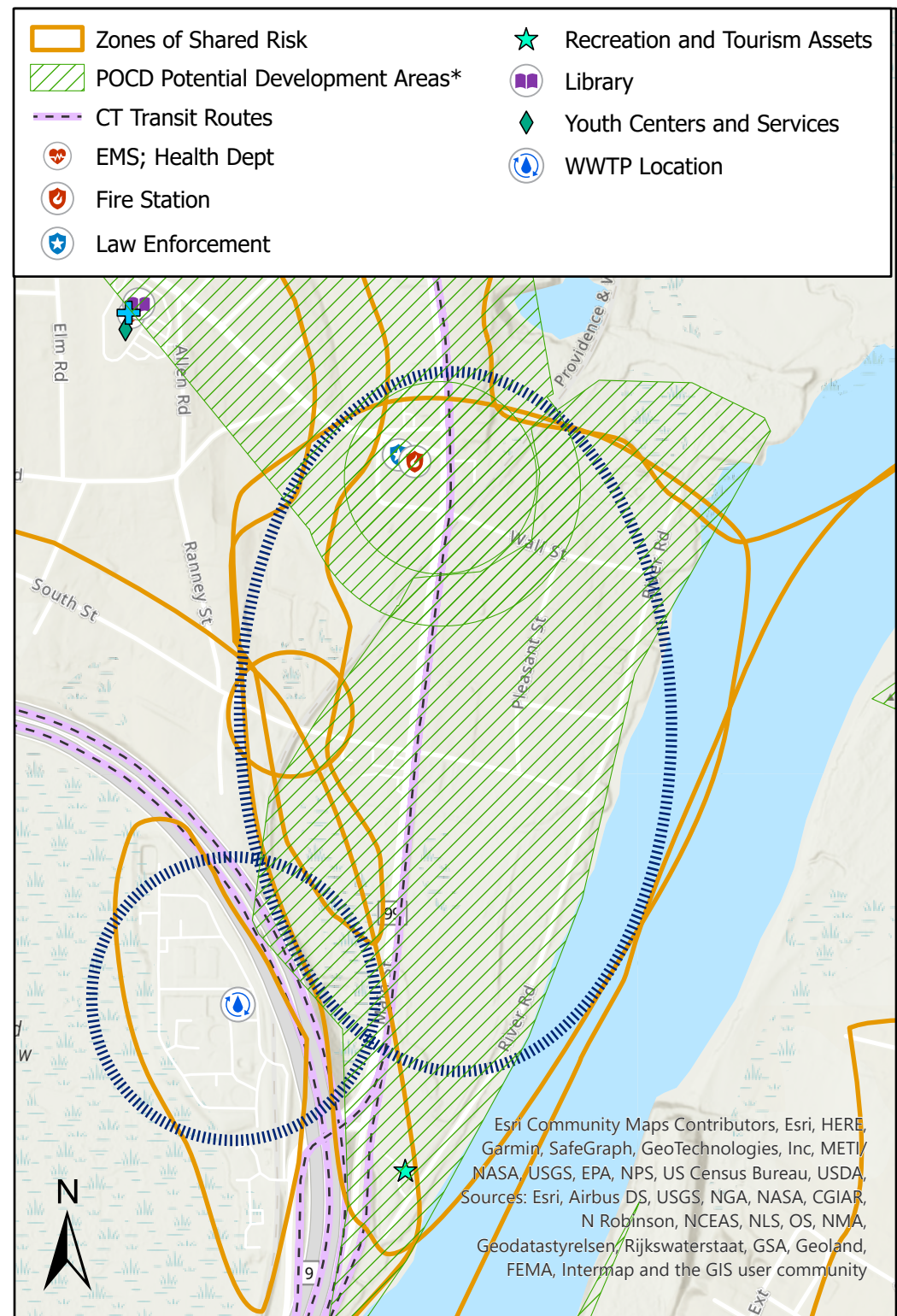

* Áreas identificadas en los POCD como de apoyo al desarrollo, redesarrollo u otros tipos de actividad económica