

Resilient Connecticut 2.0 Phase II

Regional Adaptation/Resilience Opportunity Areas

Name: Goodspeed / Succor Brook

Location: East Haddam

| Consideration | Characteristics of Area | | | | |
|--------------------------------------------------------------------------------------------------------------------------------------------------------------------------------------------------------------------------------------------------------------------------------------------------------------------------------------------------------------------------------------------------------------------------------------------------------------------------------------------------------------------------------------------------------------------------------------------------------------------------------------------|--------------------------------------------------------------------|---|---|--|--|
| Flood Vulnerability | ● | ● | ● | | |
| Heat Vulnerability | ● | ● | | | |
| Social Vulnerability | ● | | | | |
| <p>East Haddam residents have identified flooding from Succor Brook as a persistent concern for the center of town. This brook periodically overtops its banks, and past flash floods have impacted structures associated with the Goodspeed Opera House, including the actor housing, library of musical theater, and rehearsal studio. The Goodspeed is a regional asset that brings 80,000 - 100,000 visitors to East Haddam every year. Additional community assets in this area include the town's police department, sewer treatment plant, and public library, the latter of which can be used as a cooling center when needed.</p> | | | | | |
| Goodspeed Opera House Goodspeed Airport East Haddam Police Department | Rathbun Free Memorial Library East Haddam Sewer Treatment Plant | | | | |

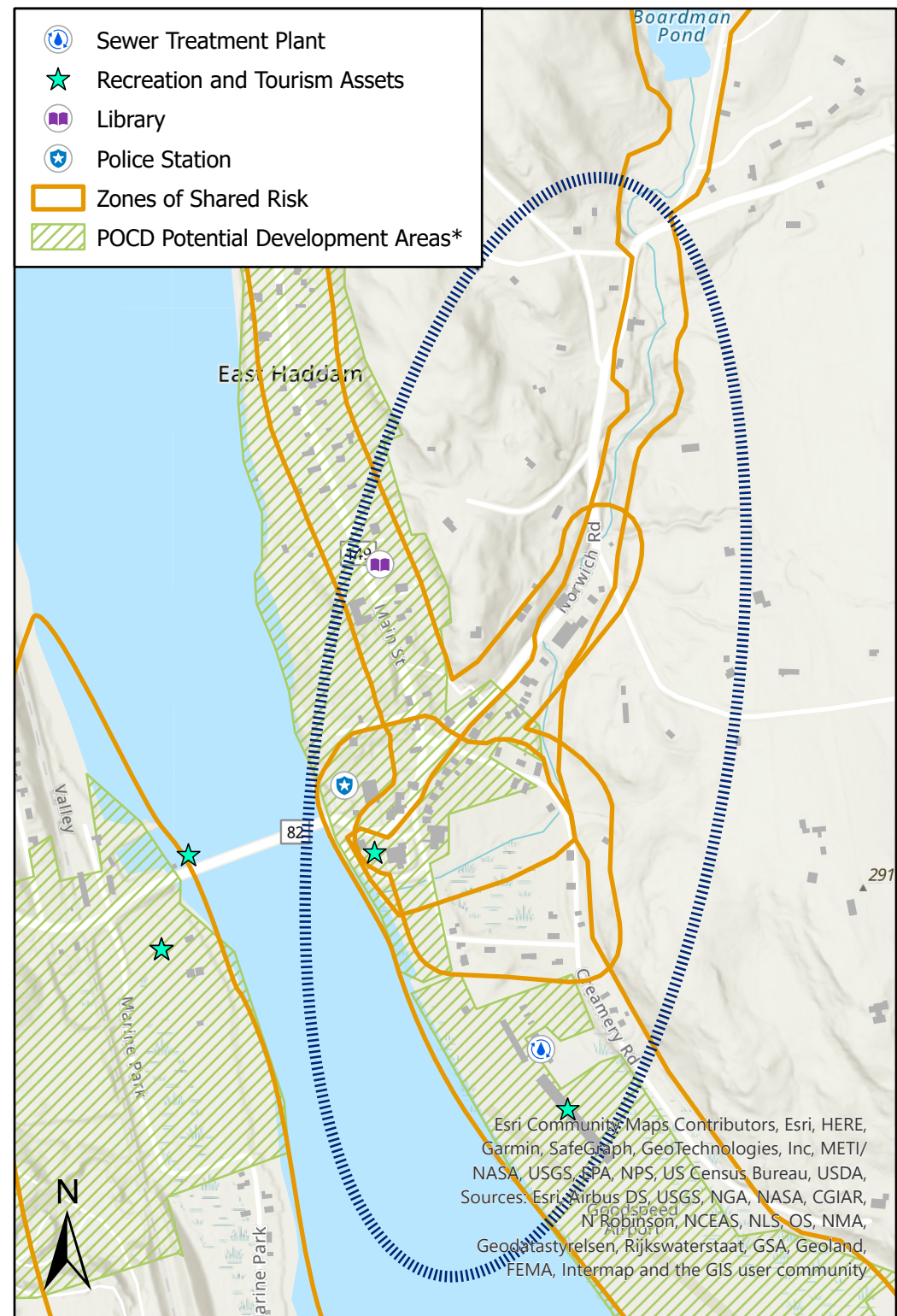

*Areas identified in POCDs as supporting development, redevelopment, or other types of economic activity

Connecticut Resiliente 2.0 Fase II

Áreas Regionales de Oportunidad de Adaptación/Resiliencia

Nombre: Goodspeed / Succor Brook

Localización: East Haddam

| Consideración | Características de la zona | | | | |
|-------------------------------|----------------------------|---|---|--|--|
| Vulnerabilidad a Inundaciones | ● | ● | ● | | |
| Vulnerabilidad al Calor | ● | ● | | | |
| Vulnerabilidad Social | ● | | | | |

Los residentes de East Haddam han identificado las inundaciones de Succor Brook como una preocupación persistente para el centro de la ciudad. Este arroyo se desborda periódicamente, y las inundaciones repentinas pasadas han afectado las estructuras asociadas con la Casa de la Ópera de Goodspeed, incluida la vivienda de los actores, la biblioteca de teatro musical y el estudio de ensayo. El Goodspeed es un activo regional que atrae entre 80.000 y 100.000 visitantes a East Haddam cada año. Los activos comunitarios adicionales en esta área incluyen el departamento de policía de la ciudad, la planta de tratamiento de aguas residuales y la biblioteca pública, la última de las cuales se puede usar como centro de enfriamiento cuando sea necesario.

| | |
|----------------------------------------------|---------------------------|
| Casa de la Ópera de Goodspeed | residuales de East Haddam |
| Planta de tratamiento de aguas | Aeropuerto de Goodspeed |
| Departamento de Policía de East Haddam | |
| Biblioteca Conmemorativa Gratuita de Rathbun | |

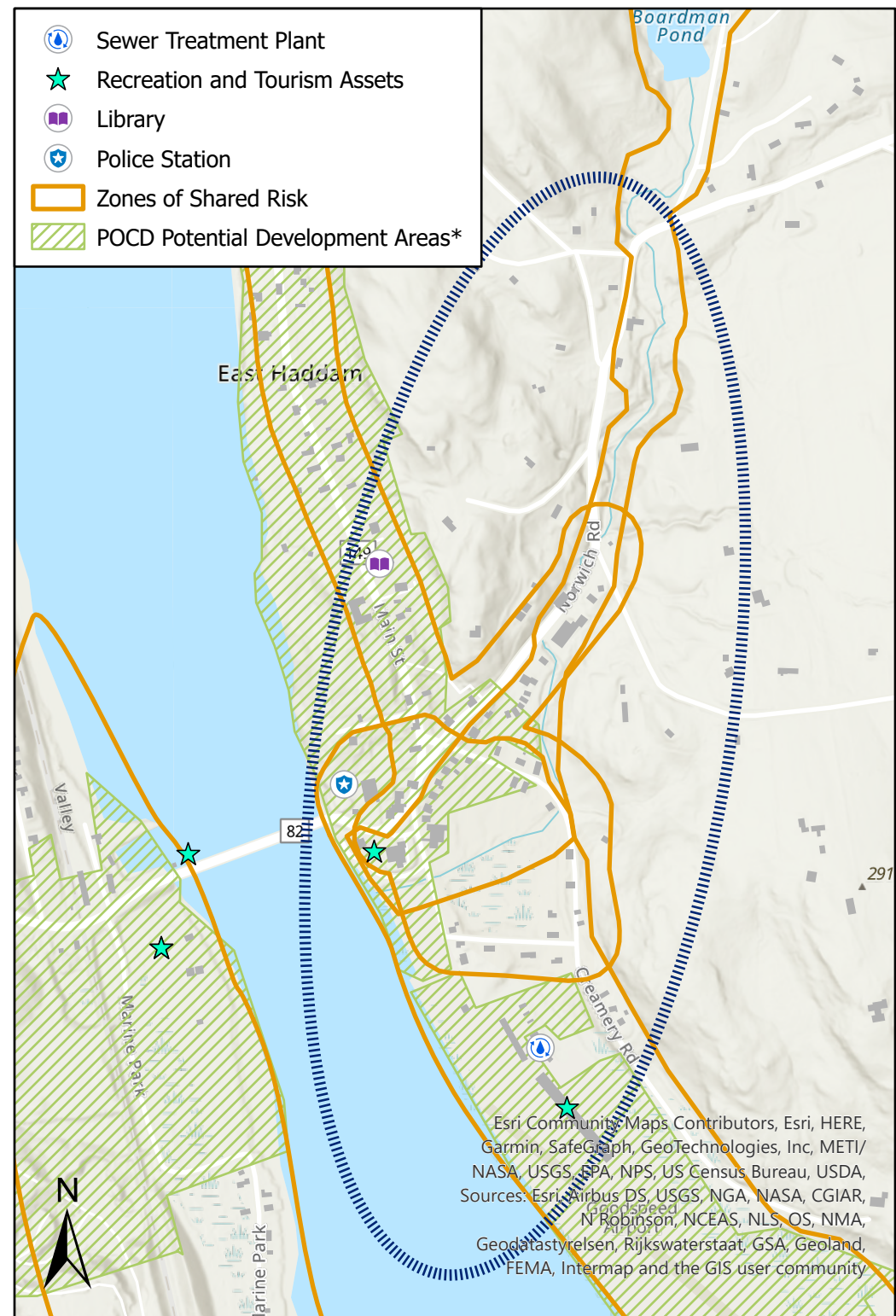

Áreas identificadas en los POCD como de apoyo al desarrollo, redesarrollo u otros tipos de actividad económica