

Resilient Connecticut 2.0 Phase II

Regional Adaptation/Resilience Opportunity Areas

Name: Downtown East Hartford

Location: East Hartford

Consideration	Characteristics of Area				
Flood Vulnerability	●	●	●	●	●
Heat Vulnerability	●	●	●	●	●
Social Vulnerability	●	●	●	●	●

Downtown East Hartford is a priority area for climate adaptation. A particular focus area runs along Main Street from Connecticut Boulevard to the railroad underpass, as flooding here has the potential to cut off access to the north part of town. Drivers have reportedly attempted to drive through flooded roadways in this area. There are multiple critical facilities within this ROAR, including the wastewater treatment plant. The wider area is characterized by high flood, heat, and social vulnerability. Town staff report a specific heat island concern within this ROAR.

East Hartford Public Library	Control Facility
Riverside Health & Rehabilitation Center	New Testament Baptist Church School
Cultural Community Center	Two Rivers Magnet Middle School
East Hartford Water Pollution	School

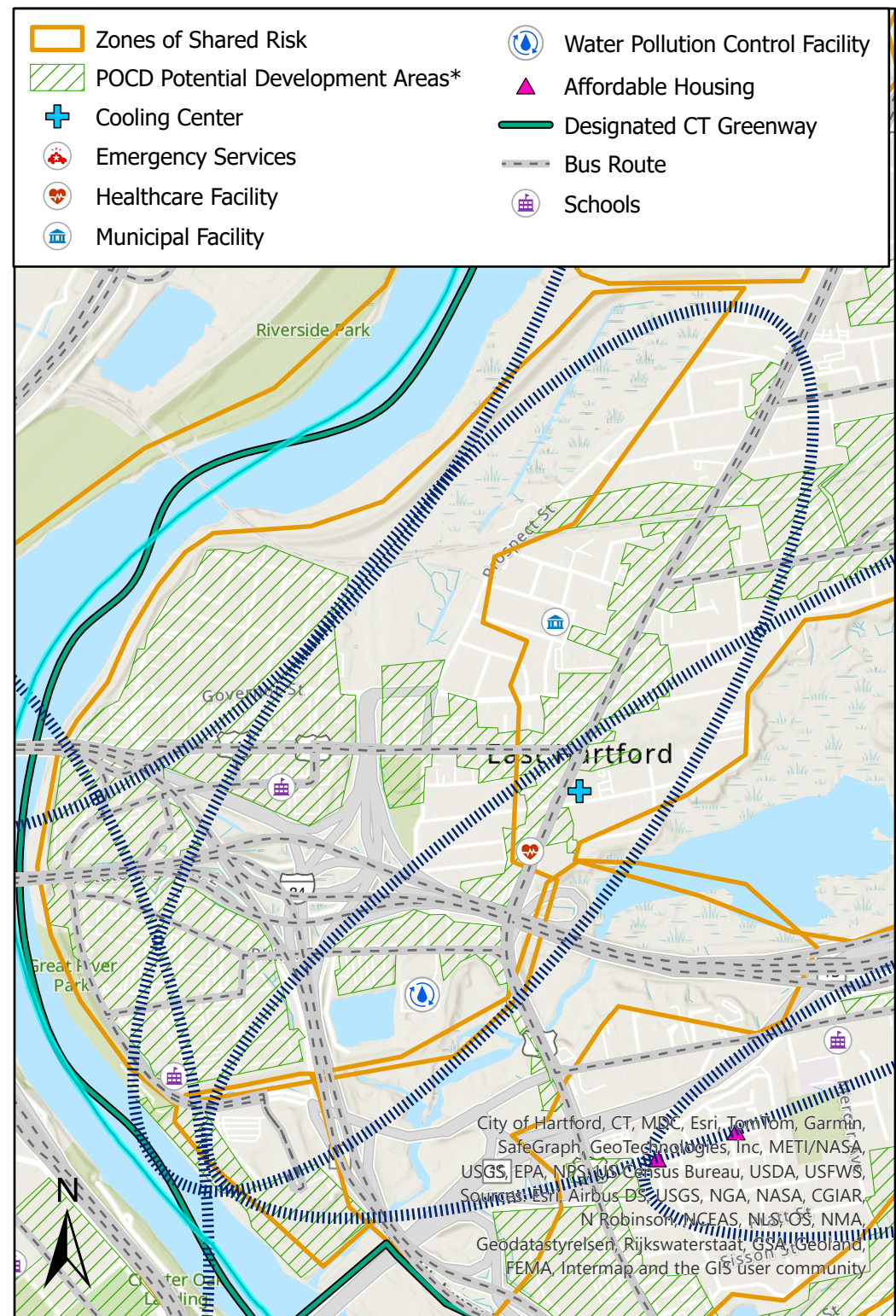

*Areas identified in POCDs as supporting development, redevelopment, or other types of economic activity

Connecticut Resiliente 2.0 Fase II

Áreas Regionales de Oportunidad de Adaptación/Resiliencia

Nombre: Downtown East Hartford

Localización: East Hartford

Consideración	Características de la zona				
Vulnerabilidad a Inundaciones	●	●	●	●	●
Vulnerabilidad al Calor	●	●	●	●	●
Vulnerabilidad Social	●	●	●	●	●

El centro de East Hartford es un área prioritaria para la adaptación climática. Un área de enfoque particular se extiende a lo largo de Main Street desde Connecticut Boulevard hasta el paso subterráneo del ferrocarril, ya que las inundaciones aquí tienen el potencial de cortar el acceso a la parte norte de la ciudad. Según los informes, los conductores han intentado conducir a través de carreteras inundadas en esta área. Hay múltiples instalaciones críticas dentro de este ROAR, incluida la planta de tratamiento de aguas residuales. El área más amplia se caracteriza por altas inundaciones, calor y vulnerabilidad social. El personal de la ciudad informa una preocupación específica por la isla de calor dentro de este ROAR.

- Biblioteca Pública de East Hartford
- Instalación de control Riverside Health &
- Escuela de la Iglesia Bautista del Nuevo Testamento
- El Centro de Rehabilitación
- Centro Cultural Comunitario
- Escuela Secundaria Magnet Two Rivers
- Contaminación del agua de East Hartford

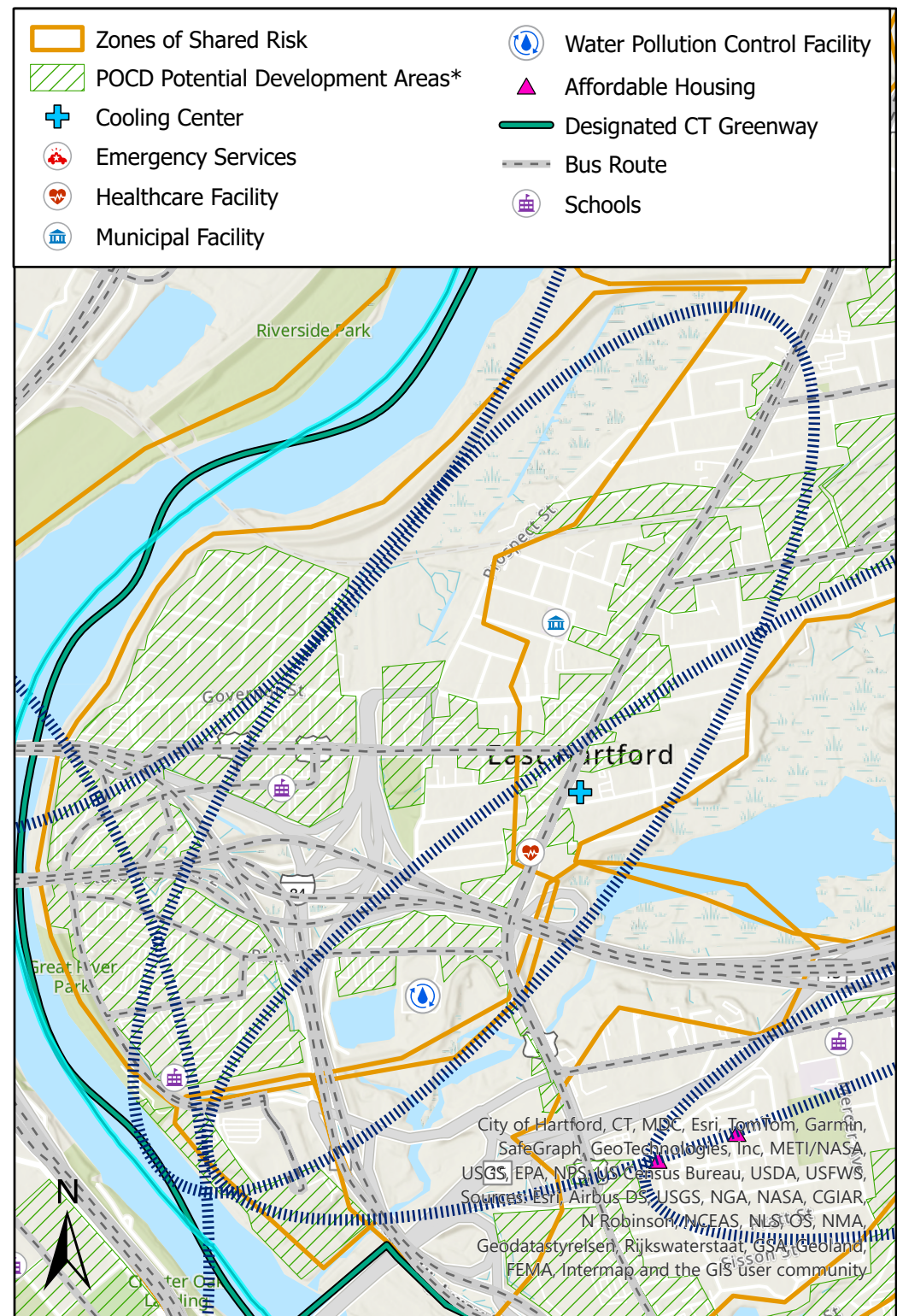

* Áreas identificadas en los POCD como de apoyo al desarrollo, redesarrollo u otros tipos de actividad económica