

# Resilient Connecticut 2.0 Phase II

## Regional Adaptation/Resilience Opportunity Areas

Name: Durham Center  
Location: Durham

Consideration	Characteristics of Area				
Flood Vulnerability	●	●			
Heat Vulnerability	●	●			
Social Vulnerability	●				
<p>Four brooks converge in Durham Center: Allyn Brook, Hersig Brook, Ball Brook, and Fowley Brook.</p> <p>Multiple critical facilities are clustered in this area, along Rt 17 and Pickett Lane. Coginchaug Regional High School has the potential to be cut off from access if Pickett Lane floods.</p>					
<p>Durham Public Library Durham Community Center CT State Police - Durham Resident State Trooper Durham Volunteer Ambulance Corporation Durham Volunteer Fire Company</p>		<p>Durham Health Department Coginchaug Regional High School Frank Ward High School Durham Fair</p>			

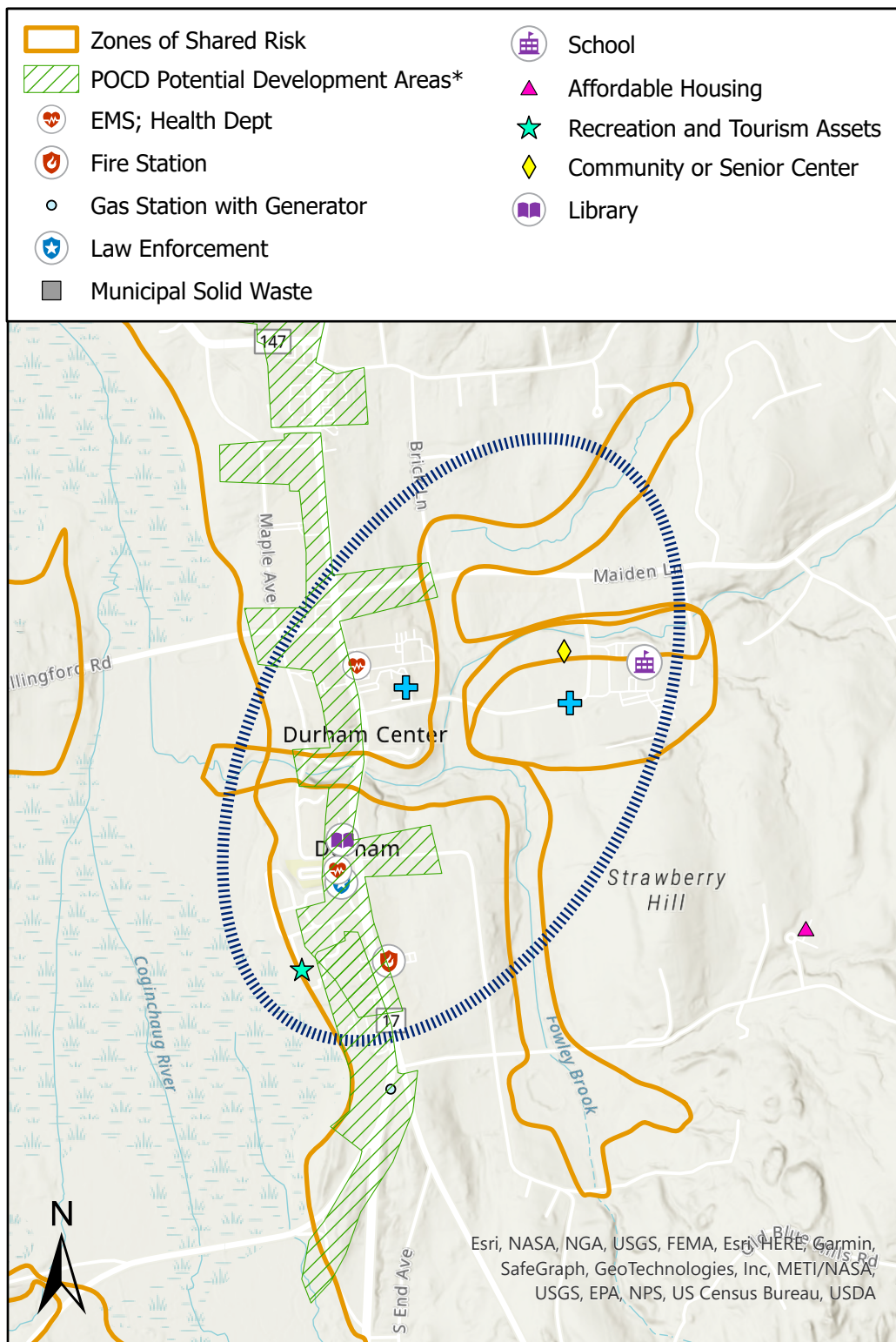

\*Areas identified in POCDs as supporting development, redevelopment, or other types of economic activity

# Connecticut Resiliente 2.0 Fase II

## Áreas Regionales de Oportunidad de Adaptación/Resiliencia

**Nombre:** Durham Center

**Localización:** Durham

Consideración	Características de la zona				
Vulnerabilidad a Inundaciones	●	●			
Vulnerabilidad al Calor	●	●			
Vulnerabilidad Social	●				
<p>Cuatro arroyos convergen en el centro de Durham: Allyn Brook, Hersig Brook, Ball Brook y Fowley Brook.</p> <p>Múltiples instalaciones críticas están agrupadas en esta área, a lo largo de la Ruta 17 y Pickett Lane. La Escuela Secundaria Regional de Coginchaug tiene el potencial de quedar sin acceso si Pickett Lane se inunda.</p>					
<p>Biblioteca Pública de Duham</p> <p>Centro Comunitario de Durham</p> <p>Policía Estatal de CT - Policía Estatal Residente de Durham</p> <p>Patrullero Estatal Corporación de Ambulancias Voluntarias de Durham</p> <p>Compañía de Bomberos</p> <p>Voluntarios de Durham</p>	<p>Departamento de Salud de Durham</p> <p>Escuela Secundaria Regional de Coginchaug</p> <p>Escuela Secundaria Frank Ward</p> <p>Feria de Durham</p>				

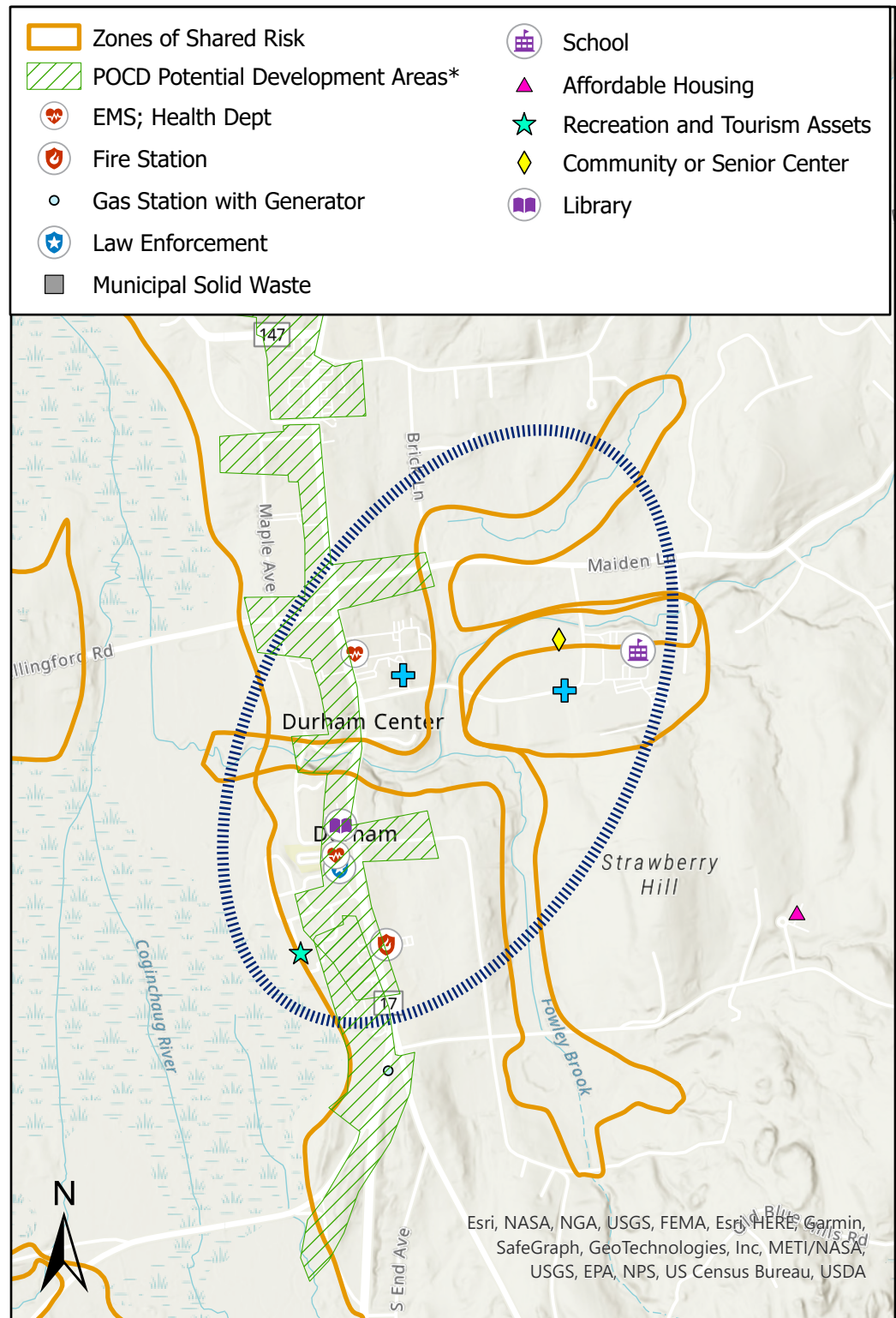

\* Áreas identificadas en los POCD como de apoyo al desarrollo, redesarrollo u otros tipos de actividad económica