

# Resilient Connecticut 2.0 Phase II

## Regional Adaptation/Resilience Opportunity Areas

Name: Higganum Center  
Location: Haddam

Consideration	Characteristics of Area				
Flood Vulnerability	●	●			
Heat Vulnerability	●	●			
Social Vulnerability	●	●			

The village of Higganum, part of the Town of Haddam, is located along the Connecticut River, with Bible Rock Brook, Hill Brook, and Ponset Brook converging in the village center. The bridges associated with these converging streams have the potential to clog during flood events, and the town hazard mitigation plan lists multiple actions related to mitigating flood vulnerability in this area. Higganum Center is also an area of interest for redevelopment efforts, with reported goals including redeveloping the former Scovil Hoe manufacturing site and converting a former elementary school into a senior/community center. These redevelopment efforts could potentially be coordinated with a resiliency focus to result in a resilience hub and corridor for the Town of Haddam.

- Haddam Volunteer Fire Department Station 1
- Haddam Public Works
- Former Haddam Elementary School
- Haddam Volunteer Ambulance Service
- Higganum Reservoir State Park

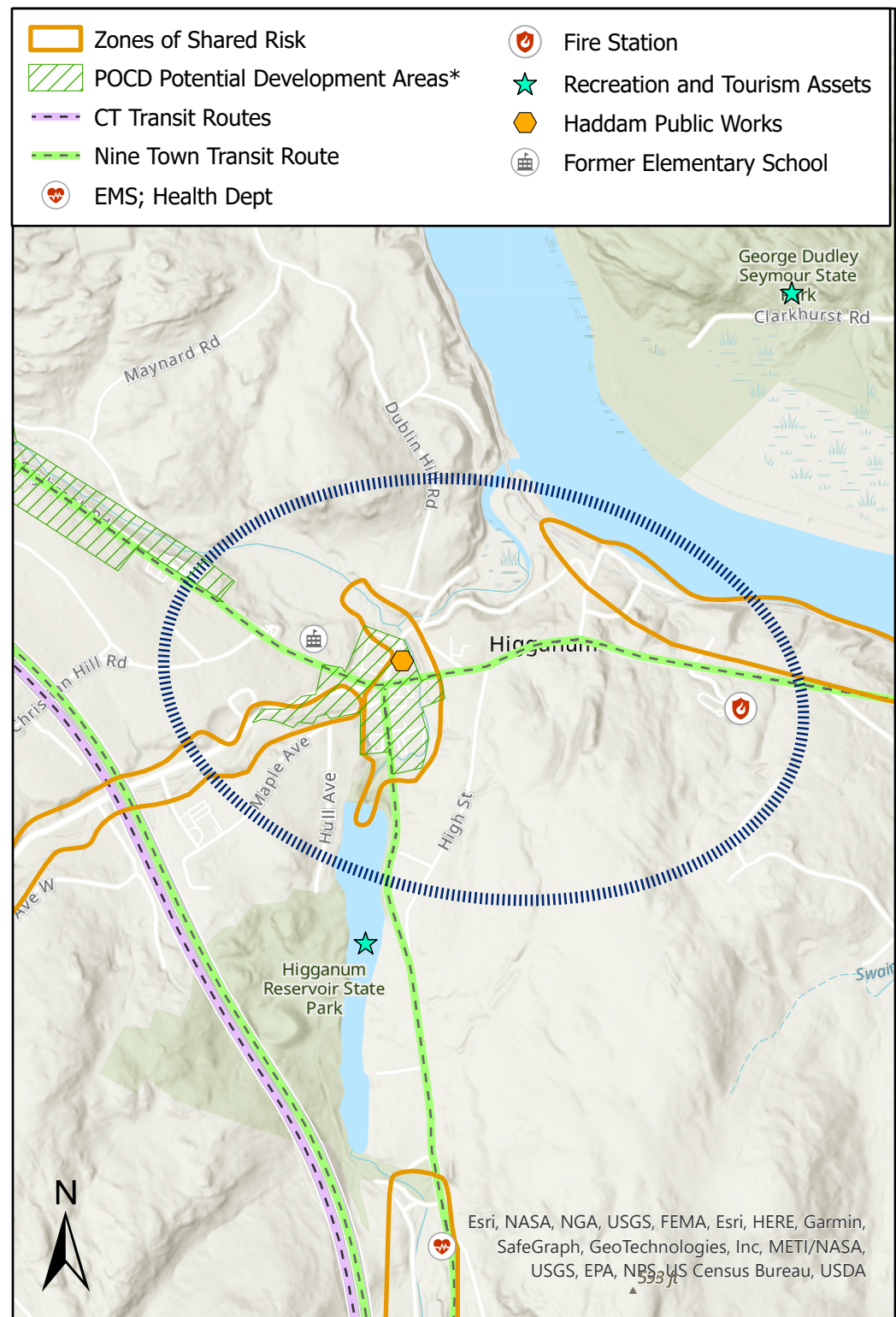

\*Areas identified in POCDs as supporting development, redevelopment, or other types of economic activity

# Connecticut Resiliente 2.0 Fase II

## Áreas Regionales de Oportunidad de Adaptación/ Resiliencia

Nombre: Higganum Center

Localización: Haddam

Consideración	Características de la zona				
Vulnerabilidad a Inundaciones	●	●			
Vulnerabilidad al Calor	●	●			
Vulnerabilidad Social	●	●			

El pueblo de Higganum, parte de la ciudad de Haddam, se encuentra a lo largo del río Connecticut, con Bible Rock Brook, Hill Brook y Ponset Brook convergiendo en el centro del pueblo. Los puentes asociados con estos arroyos convergentes tienen el potencial de obstruirse durante los eventos de inundación, y el plan de mitigación de riesgos de la ciudad enumera múltiples acciones relacionadas con la mitigación de la vulnerabilidad a las inundaciones en esta área. El Centro Higganum también es un área de interés para los esfuerzos de reurbanización, con objetivos reportados que incluyen la remodelación del antiguo sitio de fabricación de Scovil Hoe y la conversión de una antigua escuela primaria en un centro comunitario para personas mayores. Estos esfuerzos de reurbanización podrían coordinarse con un enfoque de resiliencia para dar como resultado un centro y corredor de resiliencia para la ciudad de Haddam.

Departamento de Bomberos Voluntarios de Haddam  
Estación 1  
Obras Públicas de Haddam Antigua  
Escuela Primaria de Haddam  
Servicio de Ambulancia Voluntaria de Haddam Parque  
Estatal del Embalse de Higganum

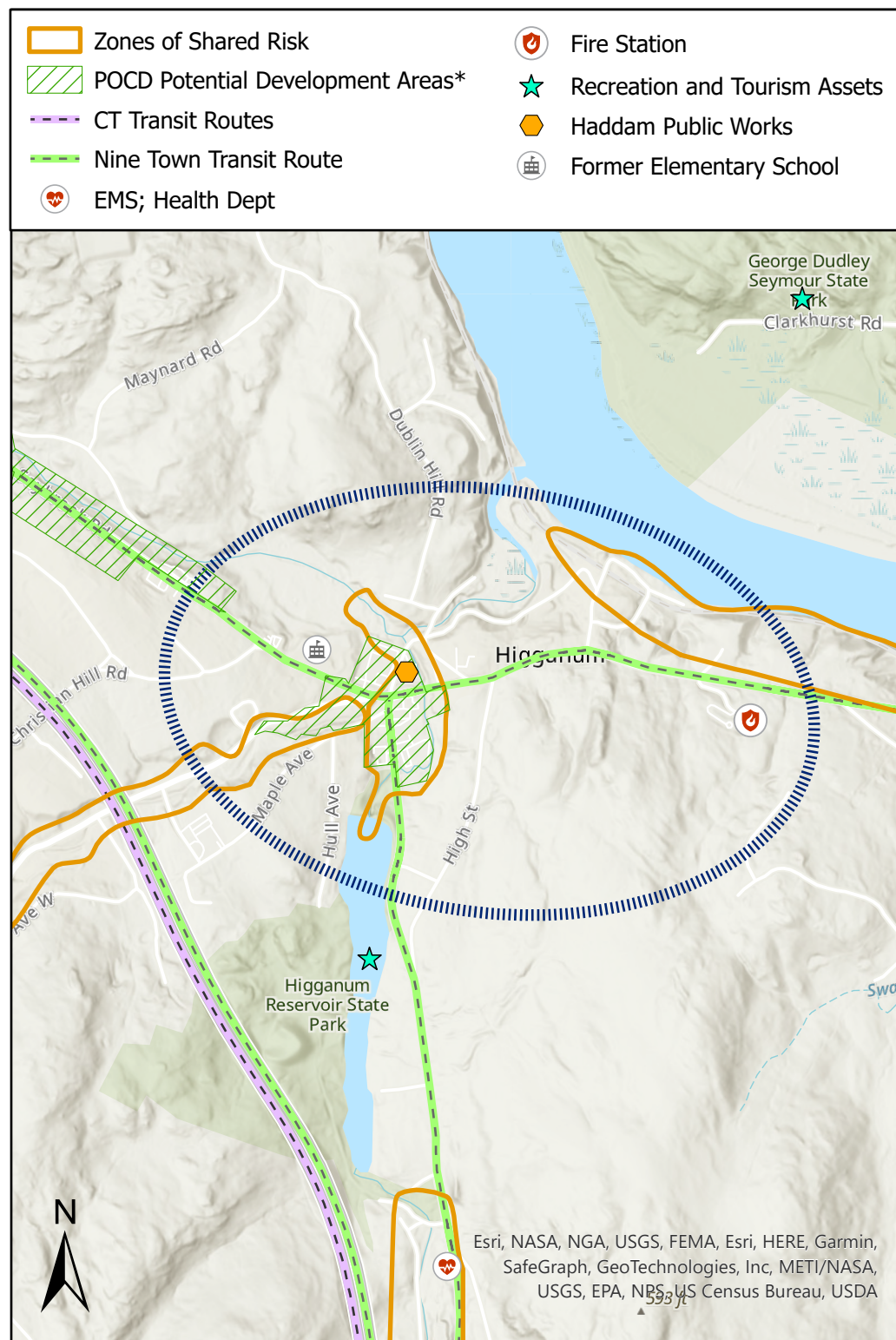

\*Areas identified in POCDs as supporting development, redevelopment, or other types of economic activity