

Resilient Connecticut 2.0 Phase II

Regional Adaptation/Resilience Opportunity Areas

Name: Meadow Brook
Location: Colchester

Consideration	Characteristics of Area				
Flood Vulnerability	●				
Heat Vulnerability	●	●			
Social Vulnerability	●	●			

Two critical facilities related to water and sewer infrastructure in Colchester are located in or adjacent to the 100-year flood zone associated with Meadow Brook. The wider area is characterized by low to moderate flood vulnerability, heat vulnerability, and social vulnerability.

Cabin Road Wellfield
Prospect Hill Sewer Pump Station

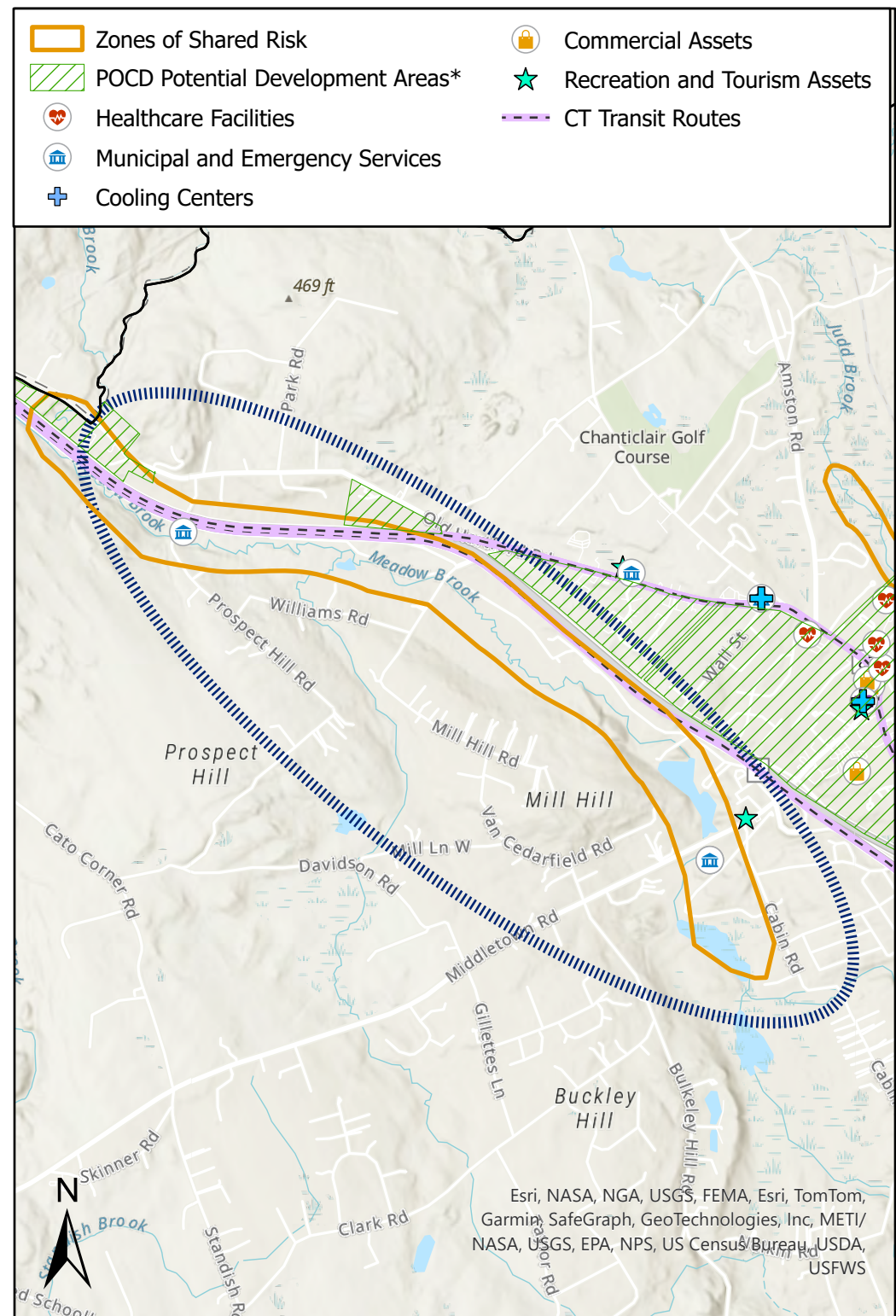

*Areas identified in POCDs as supporting development, redevelopment, or other types of economic activity

Connecticut Resiliente 2.0 Fase II

Áreas Regionales de Oportunidad de Adaptación/Resiliencia

Nombre: Meadow Brook

Localización: Colchester

Consideración	Características de la zona				
Vulnerabilidad a Inundaciones	●				
Vulnerabilidad al Calor	●	●			
Vulnerabilidad Social	●	●			
<p>Dos instalaciones críticas relacionadas con la infraestructura de agua y alcantarillado en Colchester están ubicadas en o adyacentes a la zona de inundación de 100 años asociada con Meadow Brook. El área más amplia se caracteriza por una vulnerabilidad baja a moderada a las inundaciones, al calor y a la vulnerabilidad social.</p>					
<p>Cabina Road Wellfield Prospect Hill estación de bombeo de alcantarillado</p>					

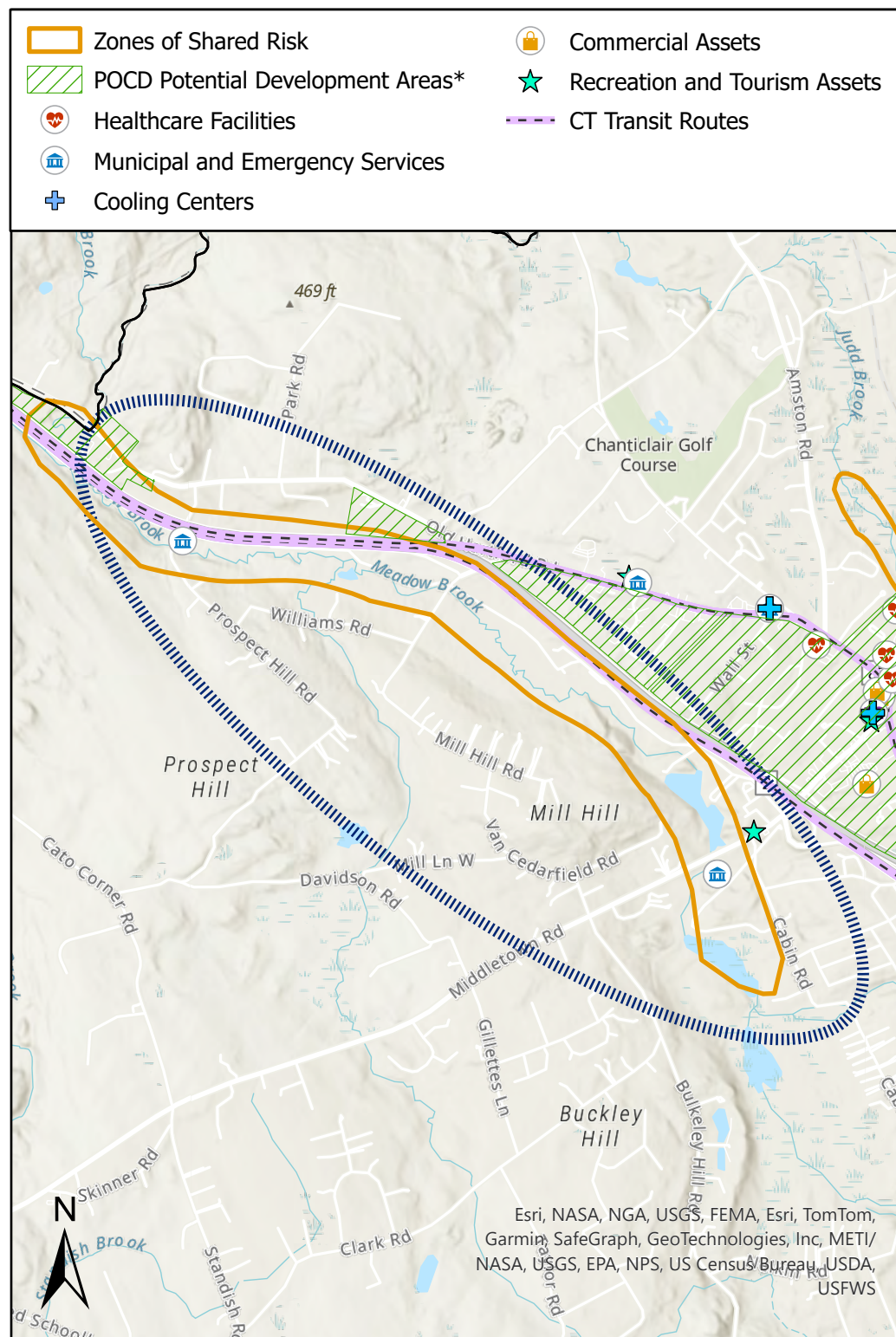

*Áreas identificadas en los POCD como de apoyo al desarrollo, redesarrollo u otros tipos de actividad económica