

# Resilient Connecticut 2.0 Phase II

## Regional Adaptation/Resilience Opportunity Areas

Name: Mud River

Location: Essex

Consideration	Characteristics of Area				
Flood Vulnerability	●	●	●		
Heat Vulnerability	●	●	●		
Social Vulnerability	●	●			

The Mud River runs through the Town of Essex, crossing a Valley Railroad line and a Nine Town Transit route. Additional community assets in the area include two healthcare facilities and multiple historic resources. The area is characterized by moderate flood, heat, and social vulnerability. The Mud River also passes through a state-designated environmental justice census block group.

Middlesex Health  
 Essex Meadows Health Center  
 Valley Railroad  
 Essex Housing Authority  
 Essex Ambulance Association  
 Essex Fire Engine Company 1

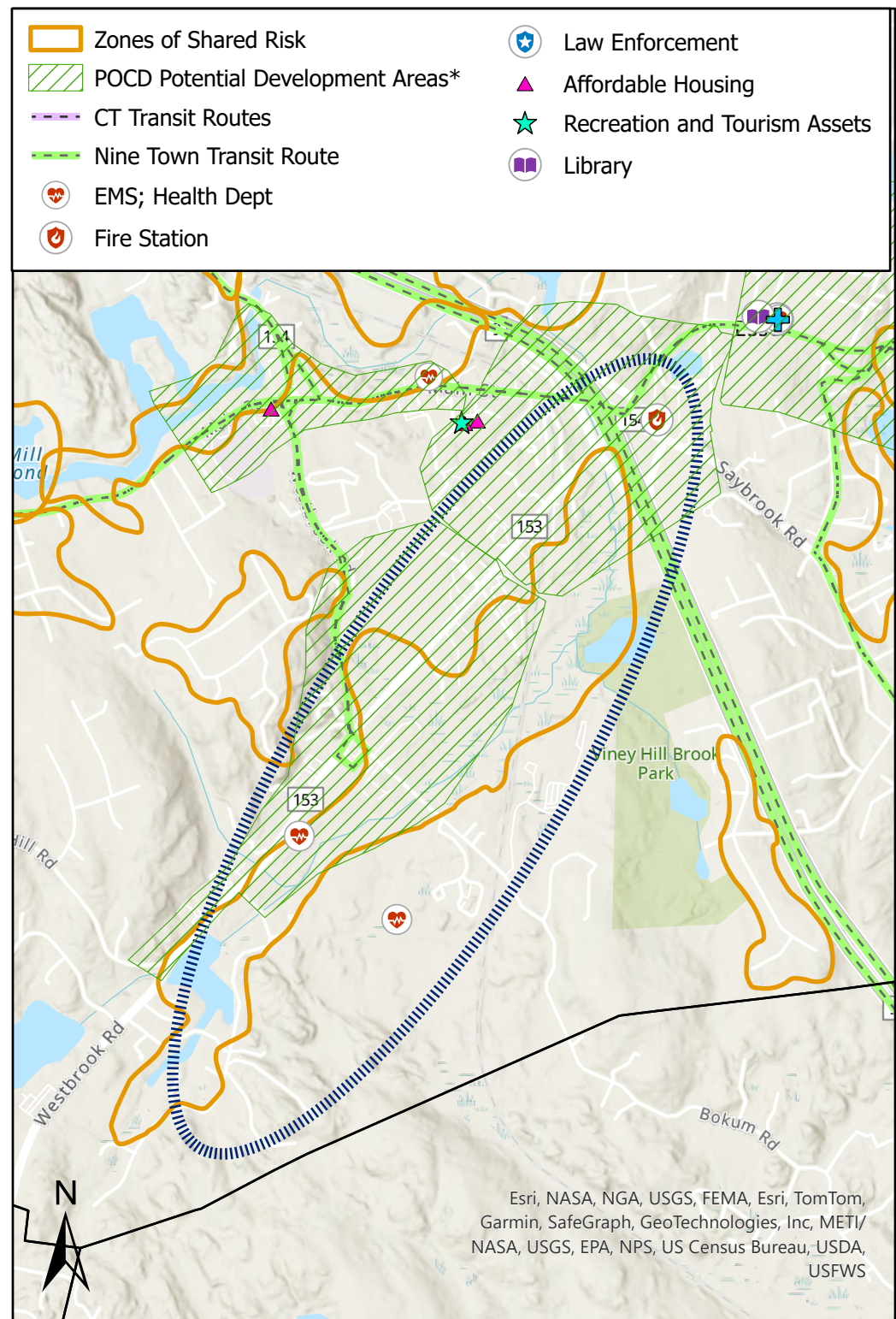

\*Areas identified in POCDs as supporting development, redevelopment, or other types of economic activity

# Connecticut Resiliente 2.0 Fase II

## Áreas Regionales de Oportunidad de Adaptación/Resiliencia

Nombre: Mud River

Localización: Essex

Consideración	Características de la zona				
Vulnerabilidad a Inundaciones	●	●	●		
Vulnerabilidad al Calor	●	●	●		
Vulnerabilidad Social	●	●			

El río Mud atraviesa la ciudad de Essex, cruzando una línea de ferrocarril del valle y una ruta de tránsito de Nine Town. Los activos comunitarios adicionales en el área incluyen dos instalaciones de atención médica y múltiples recursos históricos. La zona se caracteriza por inundaciones moderadas, calor y vulnerabilidad social. El río Mud también pasa a través de un grupo de bloques del censo de justicia ambiental designado por el estado.

Salud de Middlesex

Centro de Salud de Essex Meadows Ferrocarril del Valle

Autoridad de Vivienda de Essex

Asociación de Ambulancias de Essex

Compañía de Camiones de Bomberos de Essex 1

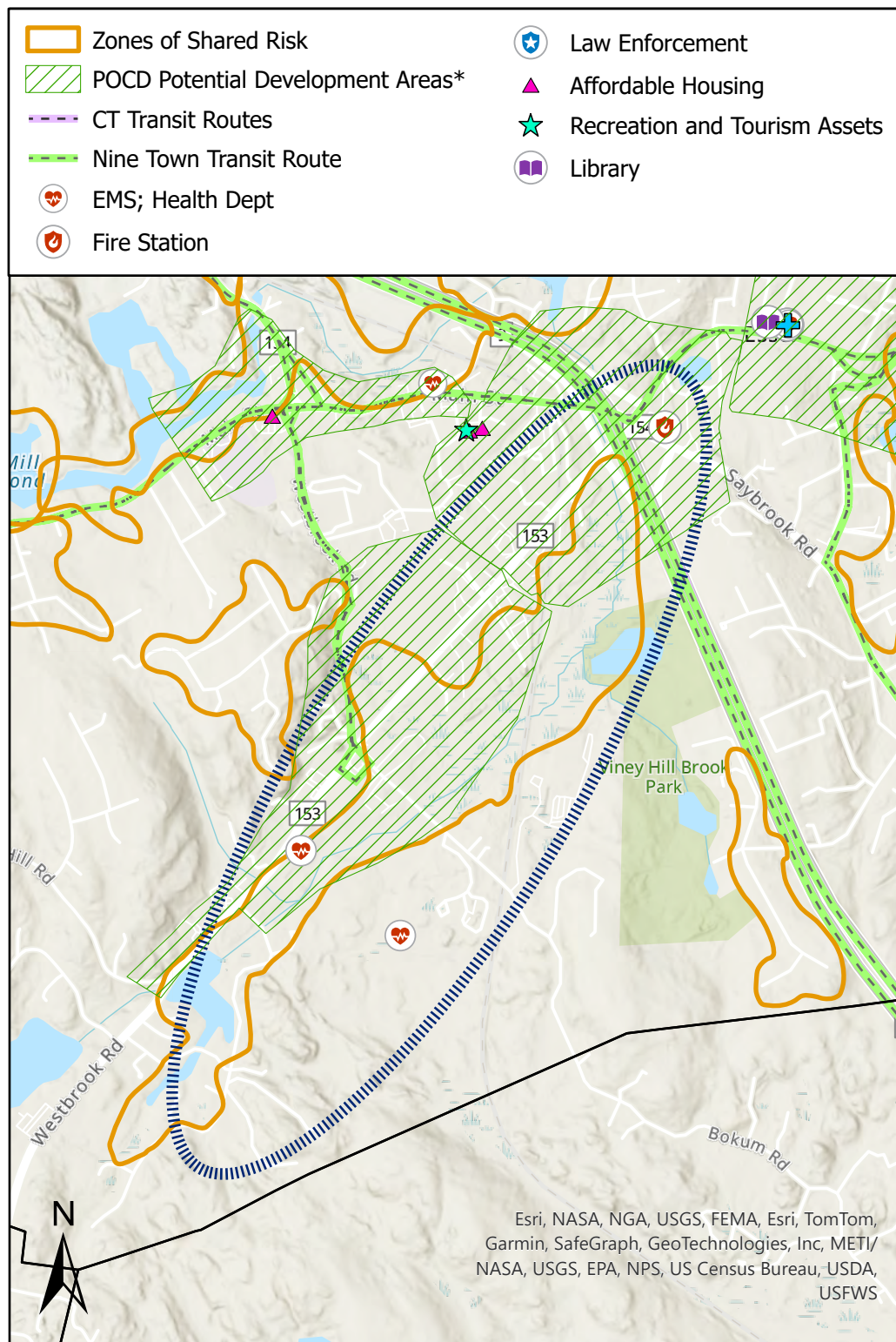

\*Áreas identificadas en los POCD como de apoyo al desarrollo, redesarrollo u otros tipos de actividad económica