

Resilient Connecticut 2.0 Phase II

Regional Adaptation/Resilience Opportunity Areas

Name: Norwichtown & Backus Hospital
Location: Norwich

Consideration	Characteristics of Area				
Flood Vulnerability	●	●	●		
Heat Vulnerability	●	●	●	●	
Social Vulnerability	●	●	●	●	

Backus Hospital is a regional healthcare asset, home to the state's only trauma center east of the Connecticut River. The hospital parking lot has experienced up to three feet of stormwater flooding during past storm events according to City staff. The area surrounding Backus and the nearby Norwichtown historic district is characterized by moderate to high flood and heat vulnerability, as well as relatively high social vulnerability. The Yantic River flows through this area, contributing to the flood vulnerability.

- Backus Hospital
- Public Works Headquarters
- Samuel Huntington Elementary
- Norwichtown Commons
- Leffingwell House Museum

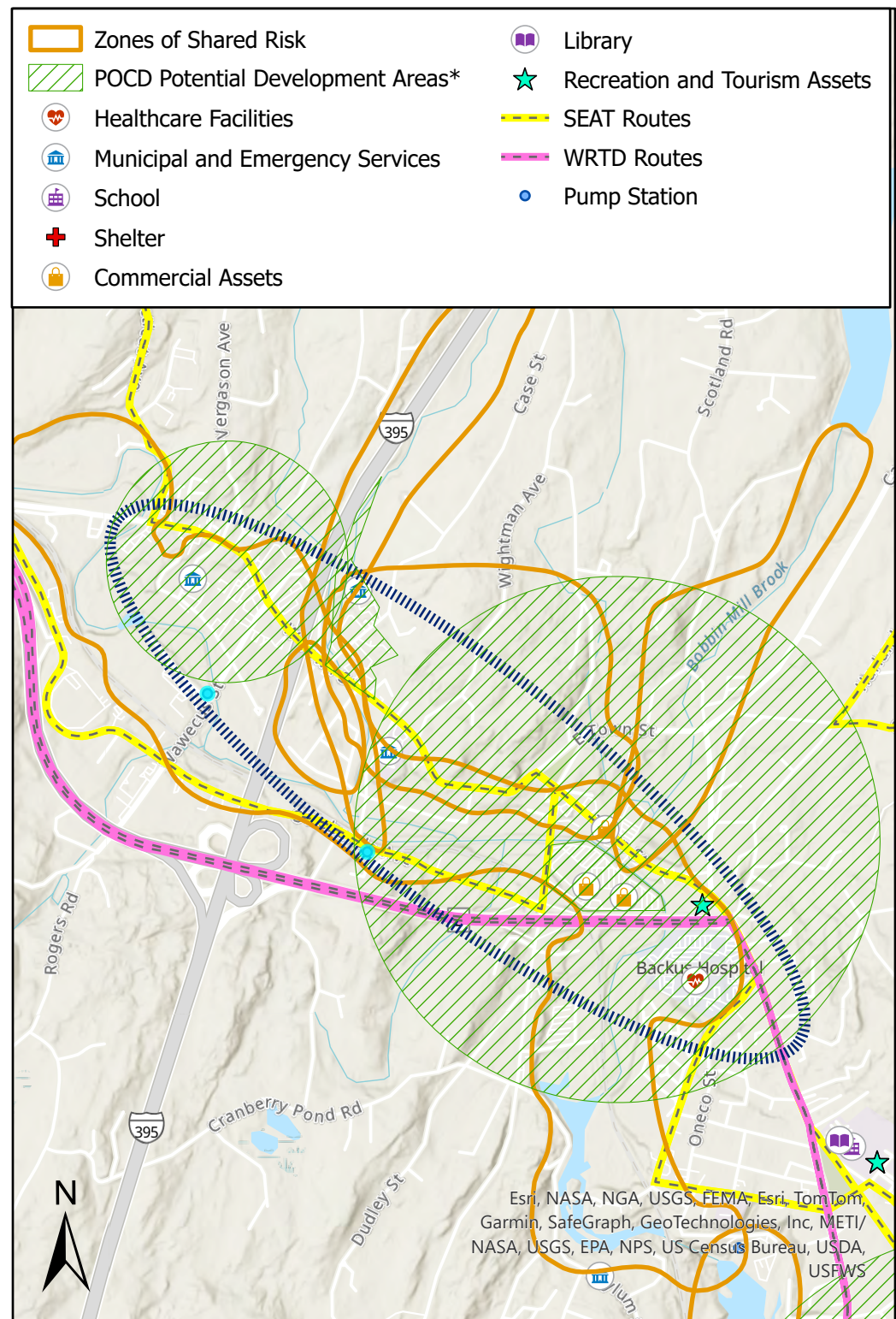

*Areas identified in POCDs as supporting development, redevelopment, or other types of economic activity

Connecticut Resiliente 2.0 Fase II

Áreas Regionales de Oportunidad de Adaptación/Resiliencia

Nombre: Norwichtown & Backus Hospital
Localización: Norwich

Consideración	Características de la zona				
Vulnerabilidad a Inundaciones	●	●	●	●	●
Vulnerabilidad al Calor	●	●	●	●	●
Vulnerabilidad Social	●	●	●	●	●

Backus Hospital es un activo regional de atención médica, hogar del único centro de trauma del estado al este del río Connecticut. El estacionamiento del hospital ha experimentado hasta tres pies de inundaciones de aguas pluviales durante eventos de tormentas anteriores, según el personal de la Ciudad. El área que rodea Backus y el cercano distrito histórico de Norwichtown se caracteriza por una vulnerabilidad moderada a alta a las inundaciones y el calor, así como una vulnerabilidad social relativamente alta. El río Yantic fluye a través de esta zona, contribuyendo a la vulnerabilidad a las inundaciones.

- Hospital Backus
- Oficinas Públicas Sede de la
- Escuela Primaria Samuel
- Huntington
- Norwichtown Commons
- Museo de la Casa Leffingwell

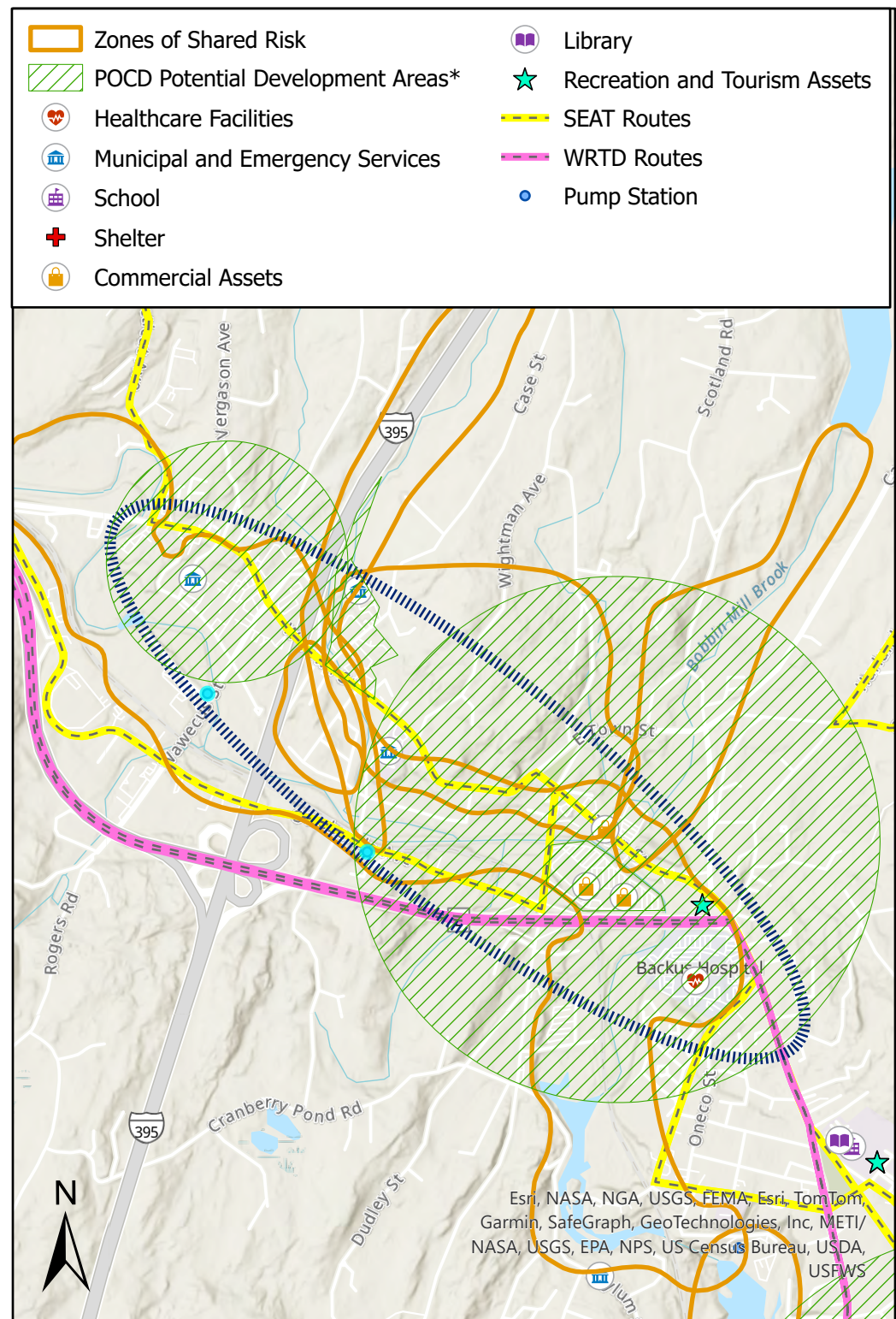

* Áreas identificadas en los POCD como de apoyo al desarrollo, redesarrollo u otros tipos de actividad económica