

# Resilient Connecticut 2.0 Phase II

## Regional Adaptation/Resilience Opportunity Areas

Name: Pocotopaug Creek

Location: East Hampton

Consideration	Characteristics of Area				
Flood Vulnerability	●	●			
Heat Vulnerability	●	●	●		
Social Vulnerability	●	●			

Pocotopaug Creek flows south of Pocotopaug Lake, passing close to multiple critical facilities and crossing multiple major roads, including Rt 66 and Main Street. The area is characterized by moderate flood vulnerability, heat vulnerability, and social vulnerability. Both the lake and the creek corridor include privately-owned dams. The library and senior center are not currently in the flood zone, but would be at risk of flooding in the event of a dam failure. Municipal staff have also expressed concern about harmful algal blooms in Lake Pocotopaug, which would restrict the use of the lake as a cooling aid during heatwaves.

East Hampton Police Department  
 East Hampton Ambulance Association  
 East Hampton Volunteer Fire Department Company 1  
 East Hampton Library  
 East Hampton Senior Center

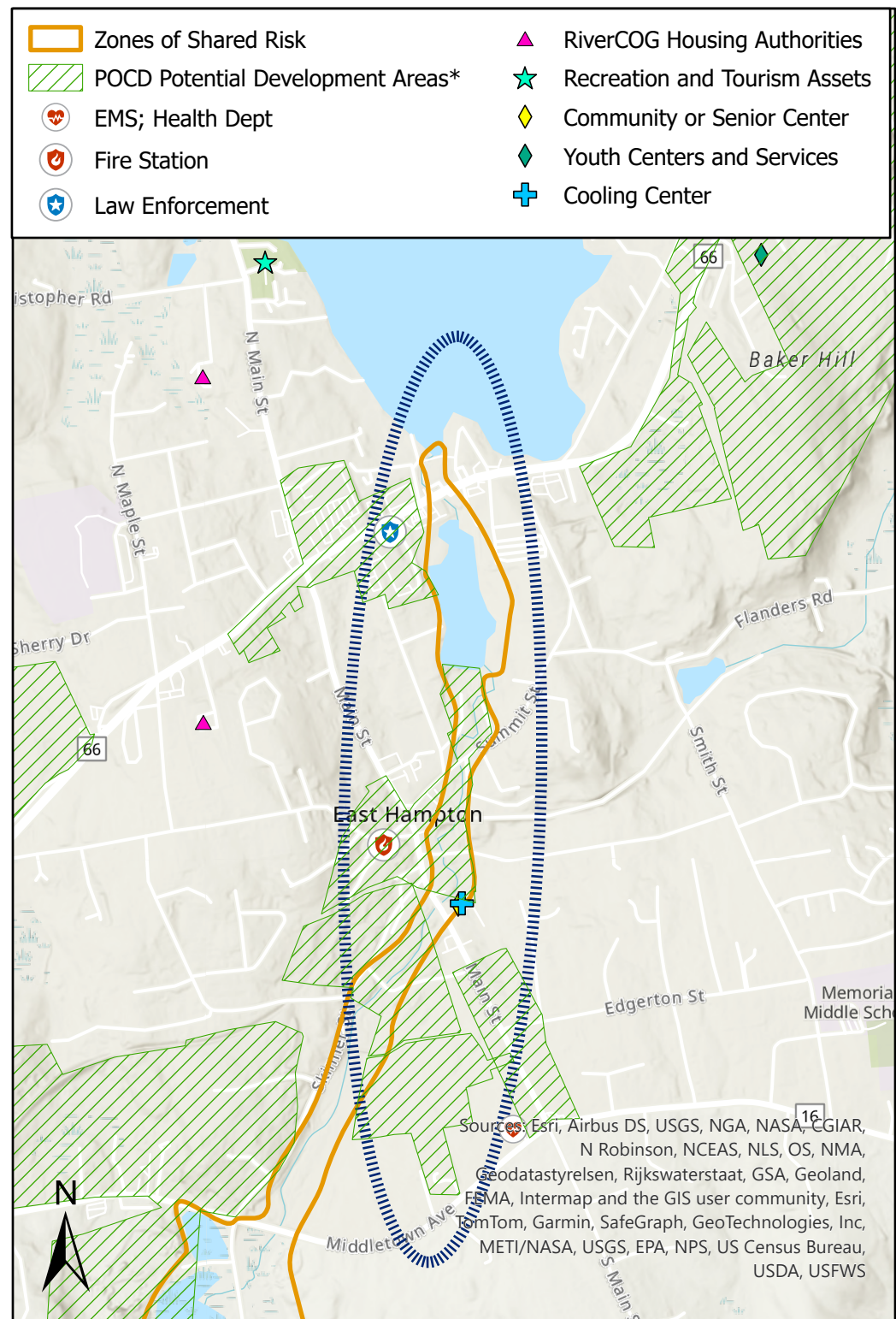

\*Areas identified in POCDs as supporting development, redevelopment, or other types of economic activity

# Connecticut Resiliente 2.0 Fase II

## Áreas Regionales de Oportunidad de Adaptación/Resiliencia

Nombre: Pocotopaug Creek

Localización: East Hampton

Consideración	Características de la zona				
Vulnerabilidad a Inundaciones	●	●			
Vulnerabilidad al Calor	●	●	●		
Vulnerabilidad Social	●	●			

El arroyo Pocotopaug fluye al sur del lago Pocotopaug, pasando cerca de múltiples instalaciones críticas y cruzando múltiples carreteras principales, incluyendo la Ruta 66 y Main Street. El área se caracteriza por una vulnerabilidad moderada a las inundaciones, vulnerabilidad al calor y vulnerabilidad social. Tanto el lago como el corredor del arroyo incluyen presas de propiedad privada. La biblioteca y el centro de ancianos no se encuentran actualmente en la zona de inundación, pero estarían en riesgo de inundación en caso de falla de una presa. El personal municipal también ha expresado su preocupación por la floración de algas dañinas en el lago Pocotopaug, lo que restringiría el uso del lago como ayuda de enfriamiento durante las olas de calor.

Departamento de Policía de East Hampton  
 Asociación de Ambulancias de East Hampton  
 Compañía 1 del Departamento de Bomberos Voluntarios de East Hampton  
 Biblioteca de East Hampton  
 Centro para personas mayores de East Hampton

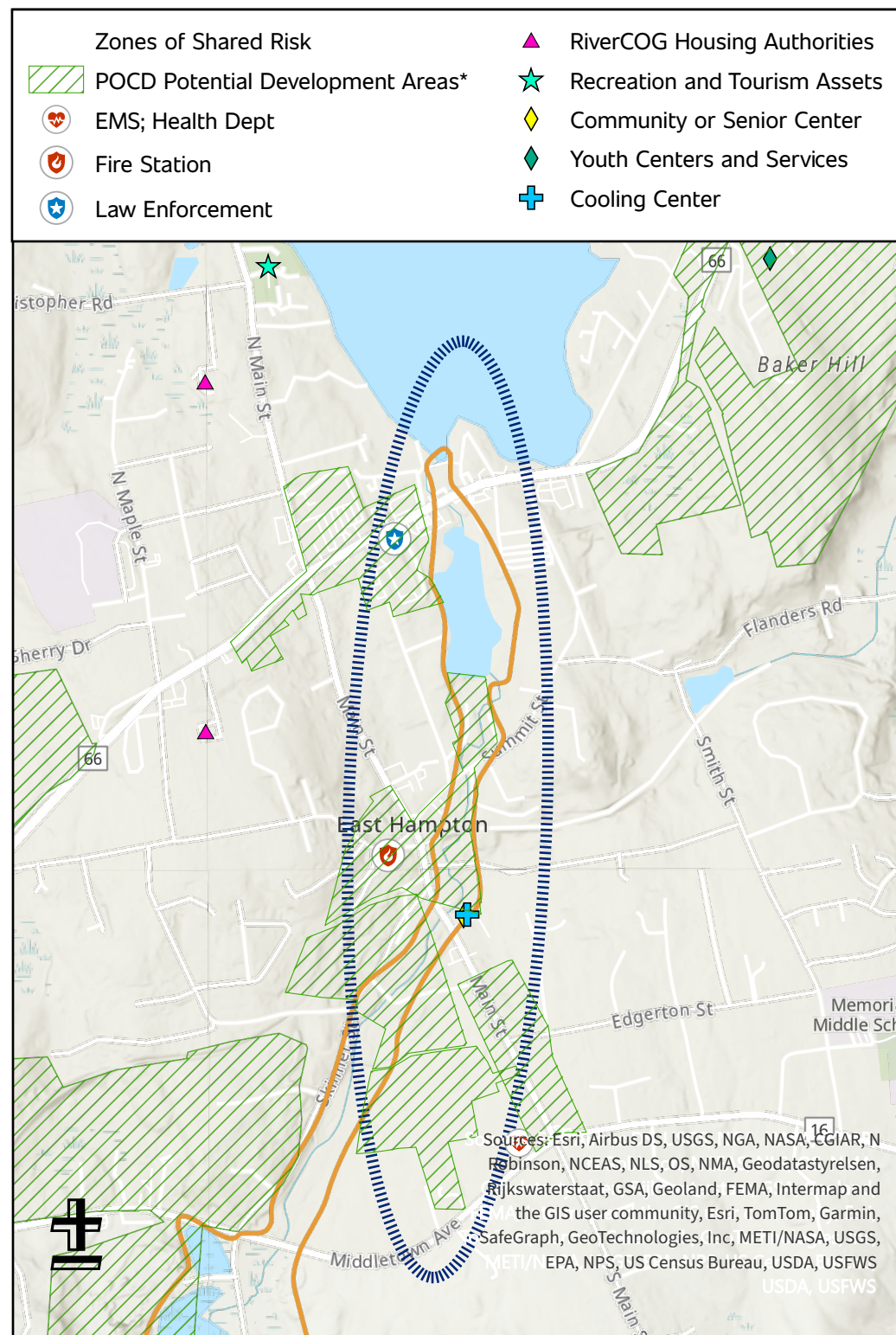

\*Áreas identificadas en los POCD como de apoyo al desarrollo, redesarrollo u otros tipos de actividad económica