

Resilient Connecticut 2.0 Phase II

Regional Adaptation/Resilience Opportunity Areas

Name: Portland WPCF
Location: Portland

Consideration	Characteristics of Area				
Flood Vulnerability	●	●	●	●	●
Heat Vulnerability	●	●	●	●	●
Social Vulnerability	●	●	●	●	

The Town of Portland's water pollution control facility is located in an area of high flood vulnerability along the Connecticut River. Multiple storage tank farms are also located along the river in the vicinity of this ROAR.

The surrounding area is also characterized by relatively high heat vulnerability and social vulnerability.

Portland Water Pollution Control Authority

B & B Petroleum Storage Tank Farm

United Oil Storage Tank Farm

Brownstone Exploration and Discovery Park

Quarry Heights - Portland Housing Authority

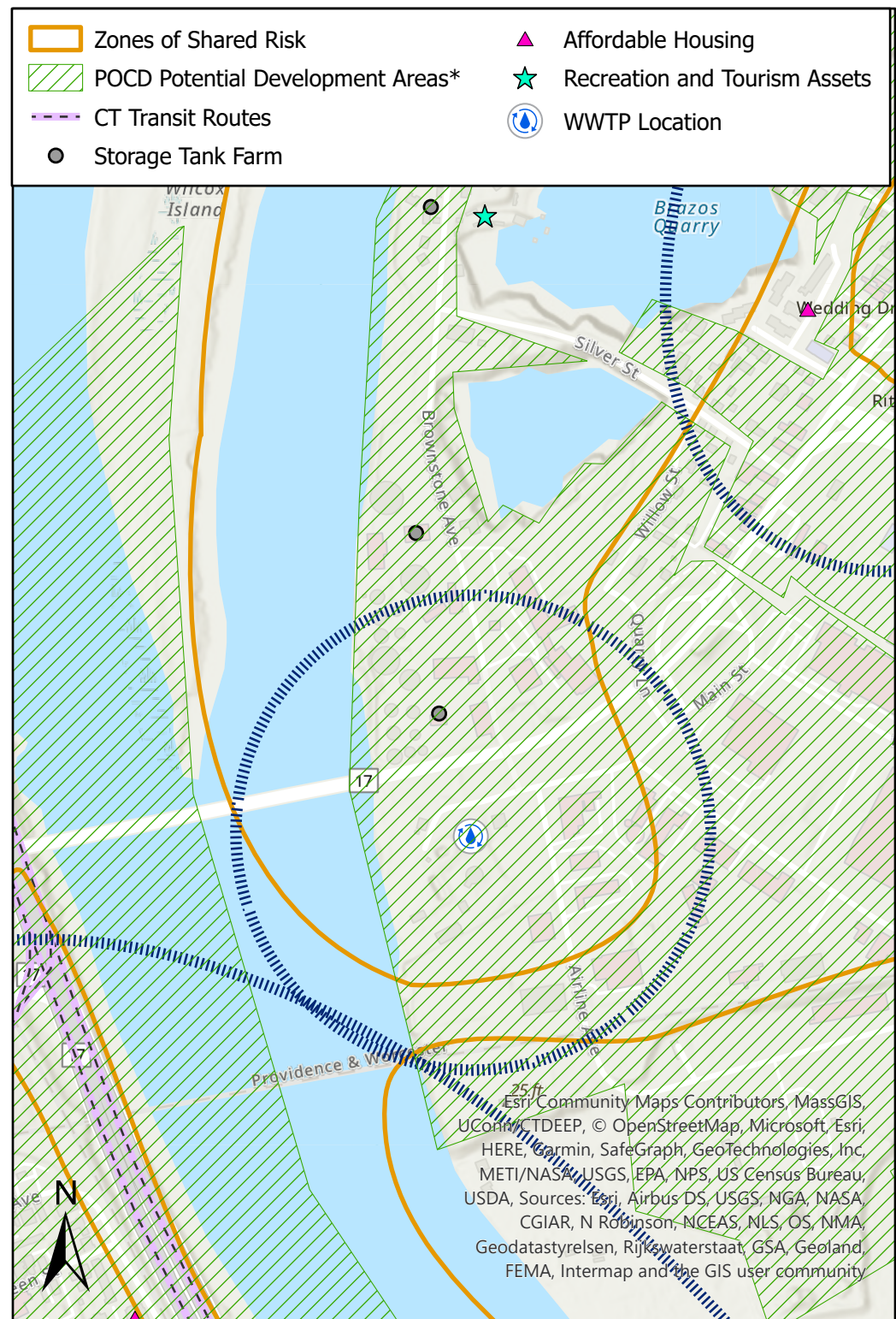

*Areas identified in POCDs as supporting development, redevelopment, or other types of economic activity

Connecticut Resiliente 2.0 Fase II

Áreas Regionales de Oportunidad de Adaptación/Resiliencia

Nombre: Portland WPCF

Localización: Portland

Consideración	Características de la zona				
Vulnerabilidad a Inundaciones	●	●	●	●	●
Vulnerabilidad al Calor	●	●	●	●	●
Vulnerabilidad Social	●	●	●	●	

La instalación de control de contaminación del agua de la ciudad de Portland está ubicada en un área de alta vulnerabilidad a las inundaciones a lo largo del río Connecticut. También se encuentran múltiples granjas de tanques de almacenamiento a lo largo del río en las cercanías de este ROAR.

El área circundante también se caracteriza por una vulnerabilidad al calor y social relativamente altas.

- Autoridad de Control de la Contaminación del Agua de Portland
- Parque de tanques de almacenamiento de petróleo B & B
- Granja de tanques de almacenamiento de petróleo unida
- Parque de Exploración y Descubrimiento de Brownstone
- Quarry Heights - Autoridad de Vivienda de Portland

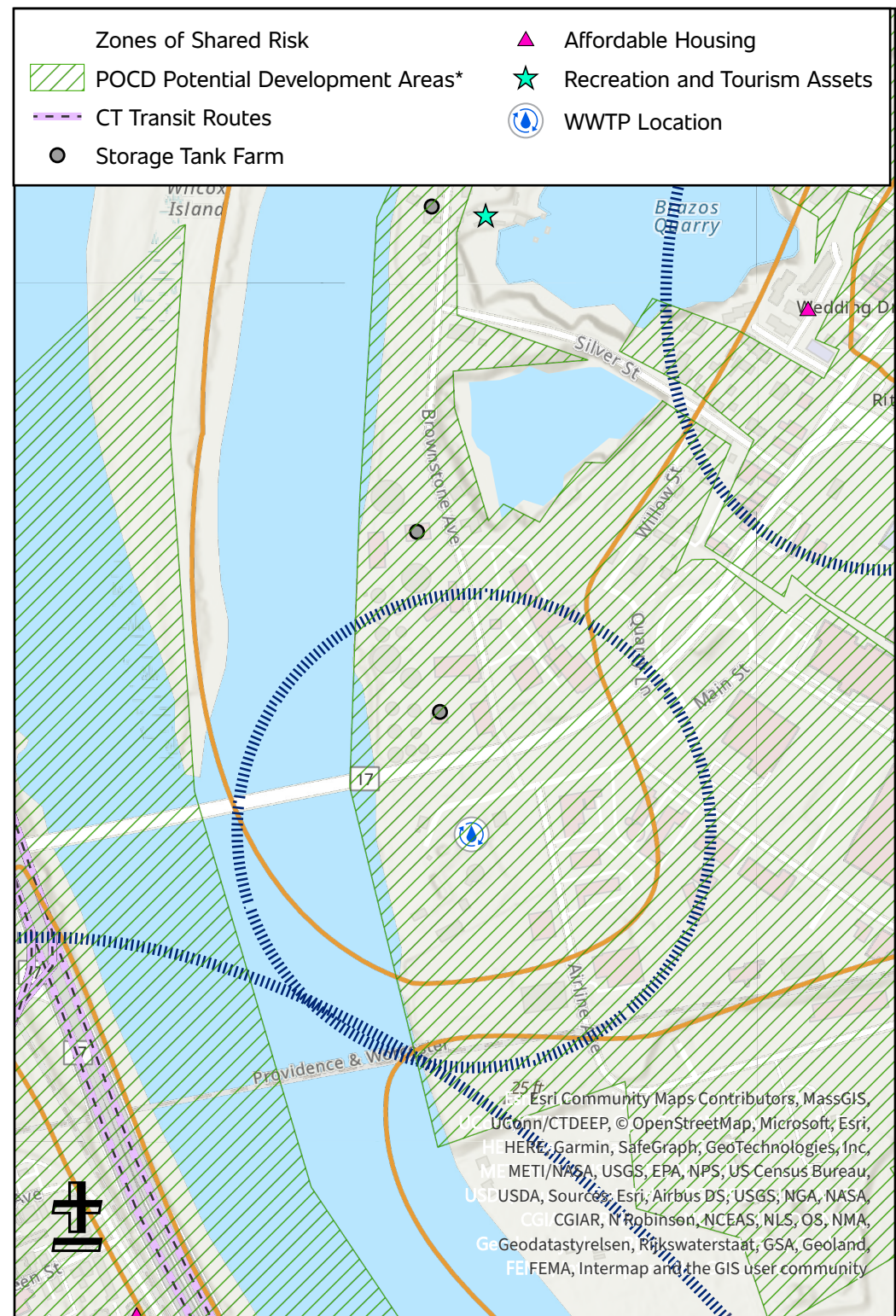

Áreas identificadas en los POCD como de apoyo al desarrollo, redesarrollo u otros tipos de actividad económica