

Resilient Connecticut 2.0 Phase II

Regional Adaptation/Resilience Opportunity Areas

Name: Oxoboxo Brook
Location: Montville

Consideration	Characteristics of Area				
Flood Vulnerability	●	●			
Heat Vulnerability	●	●	●		
Social Vulnerability	●	●	●		
<p>Oxoboxo Brook cuts across the Town of Montville, running from Oxoboxo Lake to the Thames River. The southeast stretch of the brook crosses I-395, Rt 163, and Rt 32, with multiple critical facilities in the vicinity. Still more critical facilities and community assets are located along Rt 32 to the north. The area is characterized by moderate flood vulnerability, heat vulnerability, and social vulnerability. The gym at the Town Hall can serve as a cooling center.</p>					
<p>Montville Town Hall Montville Fire Company Montville Senior Center Public Safety Building Public Works Building Montville Water Pollution Control Facility</p>		<p>Palmer School Montville Center Plaza Gristmill Plaza Haughton Cove Manor Independence Village Elderly Housing</p>			

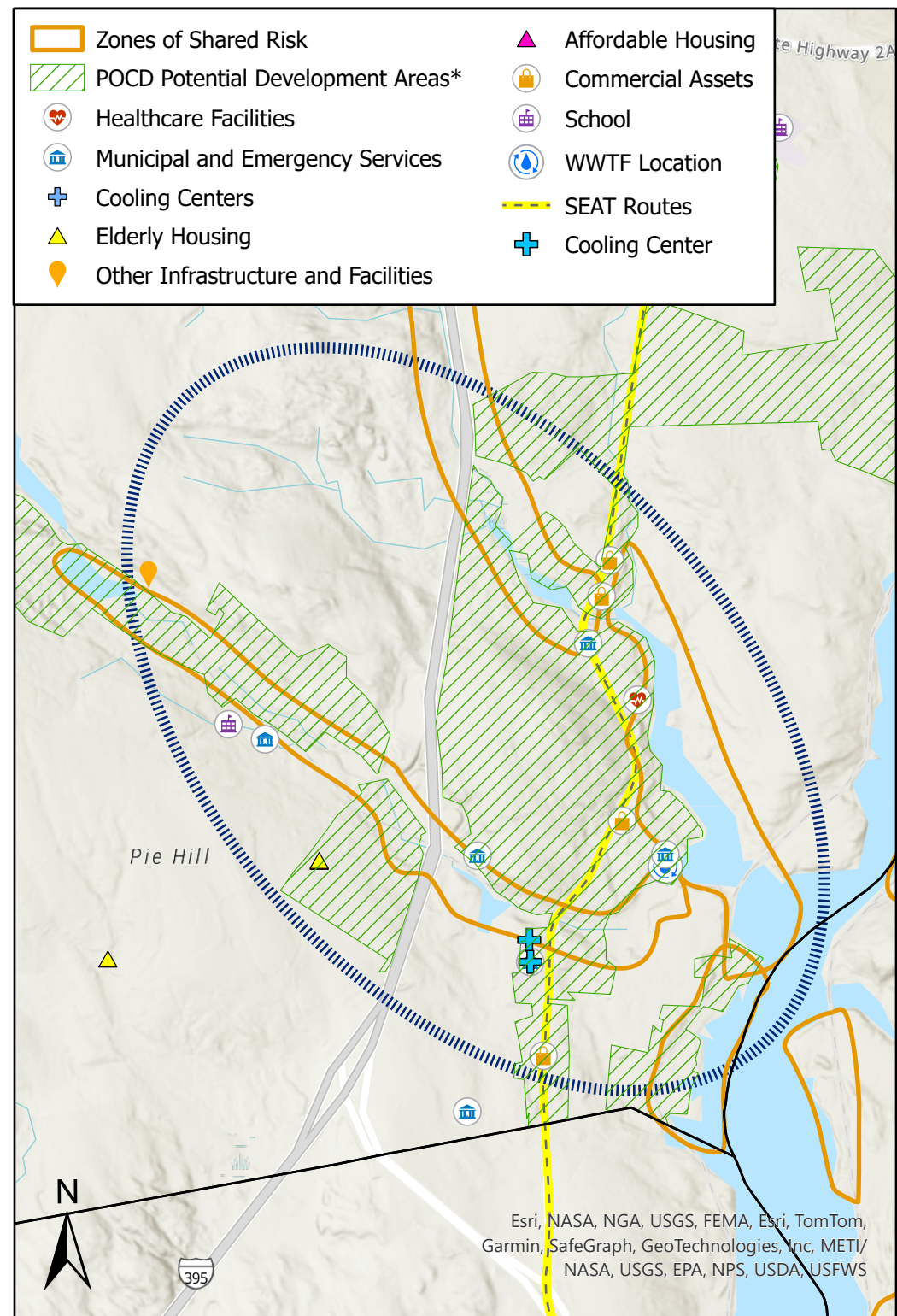

*Areas identified in POCDs as supporting development, redevelopment, or other types of economic activity

Connecticut Resiliente 2.0 Fase II

Áreas Regionales de Oportunidad de Adaptación/Resiliencia

Nombre: Oxoboxo Brook
Localización: Montville

Consideración	Características de la zona				
Vulnerabilidad a Inundaciones	●	●			
Vulnerabilidad al Calor	●	●	●		
Vulnerabilidad Social	●	●	●		

El arroyo Oxoboxo atraviesa la ciudad de Montville, desde el lago Oxoboxo hasta el río Támesis. El tramo sureste del arroyo cruza la I-395, la Ruta 163 y la Ruta 32, con múltiples instalaciones críticas en las cercanías. Aún más instalaciones críticas y activos comunitarios se encuentran a lo largo de la Ruta 32 hacia el norte. El área se caracteriza por una vulnerabilidad moderada a las inundaciones, al calor y a la vulnerabilidad social. El gimnasio del Ayuntamiento puede servir como centro de refrigeración.

Ayuntamiento de Montville	Escuela de Palmer
Centro de Personas Mayores de Montville	Plaza del Centro de Montville
Compañía de Bomberos de Montville	Gristmill Plaza
Edificio de Obras Públicas	Haughton Cove Manor
Contaminación del agua de Montville	Aldea de Independencia de ancianos
Instalación de control	Las Viviendas Edificio de Seguridad Pública

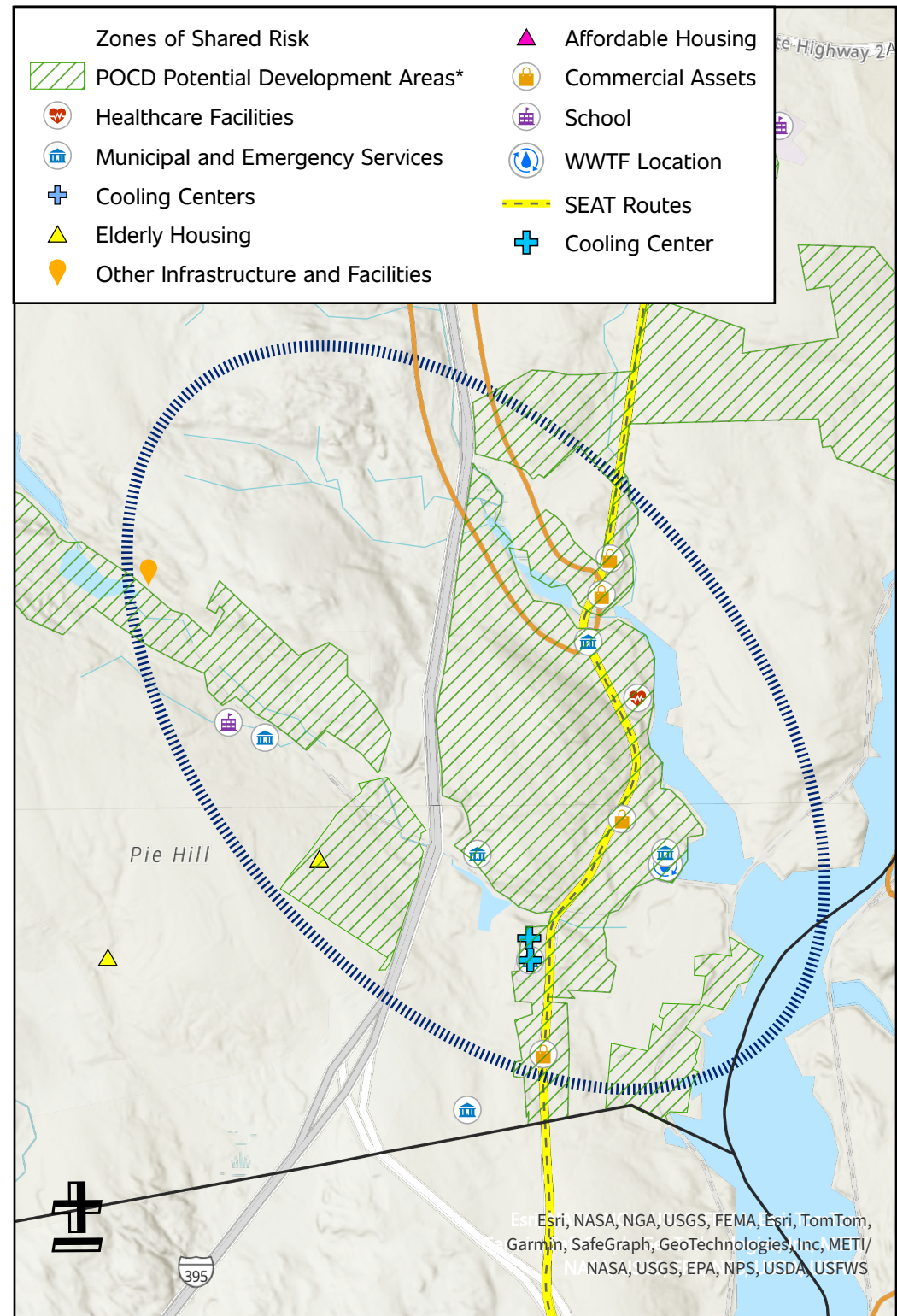

*Áreas identificadas en los POCD como de apoyo al desarrollo, redesarrollo u otros tipos de actividad económica