

Resilient Connecticut 2.0 Phase II

Regional Adaptation/Resilience Opportunity Areas

Name: Simsbury Center and Farmington River
 Location: Simsbury

Consideration	Characteristics of Area				
Flood Vulnerability	●	●			
Heat Vulnerability	●	●			
Social Vulnerability	●				

Simsbury Center is full of critical facilities and community assets, including recreation opportunities associated with the Farmington River. Flood zones surrounding the Farmington River overlap with multiple roads of local significance, with Riverside Road being of particular concern for the town due to past flooding and erosion. The wider area is characterized by moderate flood vulnerability and heat vulnerability, as well as relatively low social vulnerability.

Simsbury Public Library	St. Mary's School
Simsbury Town Hall	Westminster School
Simsbury Senior Center	Latimer Lane School
Main Fire Station	Central School
Weatogue Station	H. J. Memorial School
Tariffville Station	Tariffville School
Simsbury Water Pollution Control Facility	Farmington River Trail
Virginia Connolly Residence	Farmington Canal Heritage Trail
Ark Healthcare	

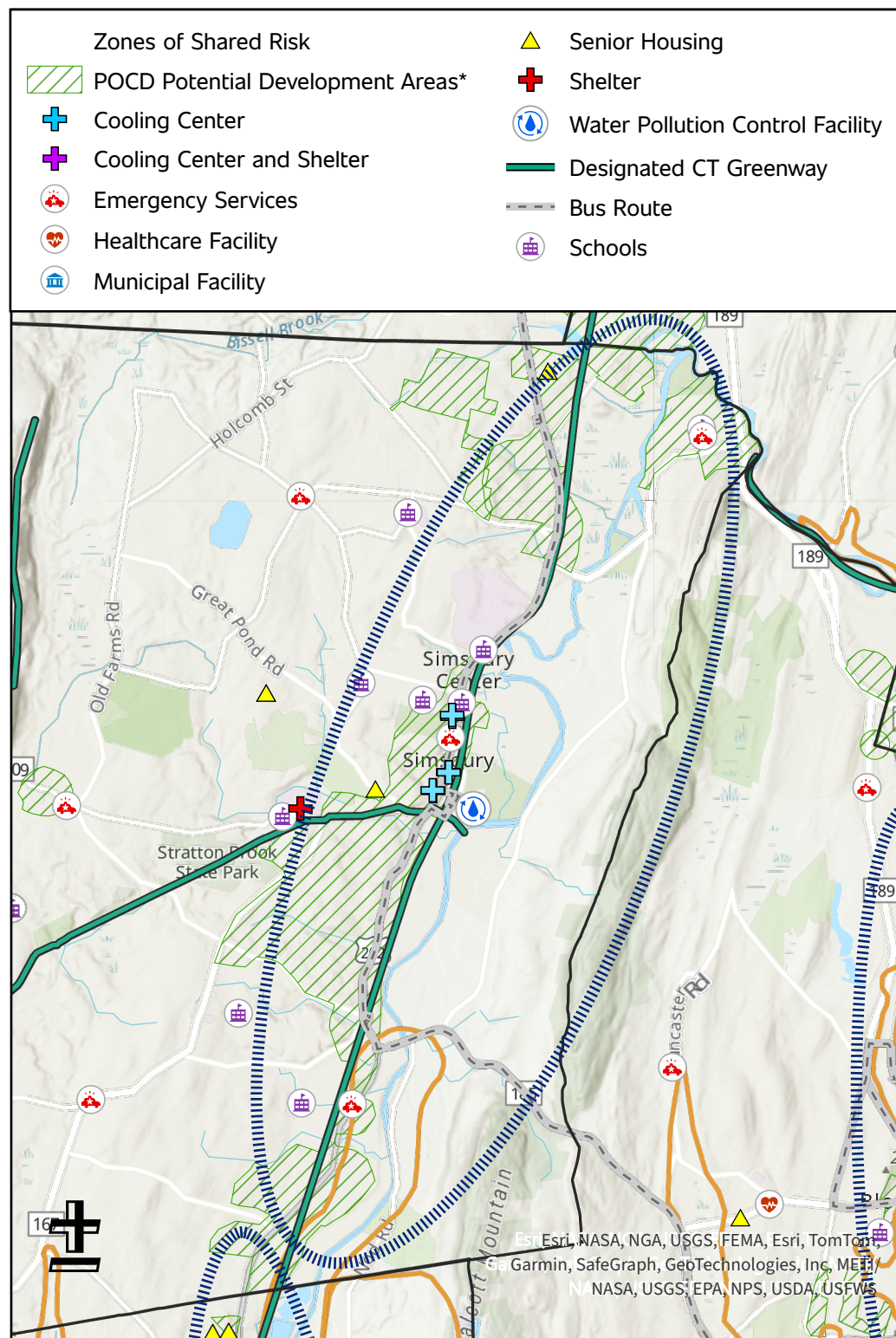

*Areas identified in POCDs as supporting development, redevelopment, or other types of economic activity

Connecticut Resiliente 2.0 Fase II

Áreas Regionales de Oportunidad de Adaptación/ Resiliencia

Nombre: Simsbury Center y Farmington River

Localización: Simsbury

Consideración	Características de la zona				
Vulnerabilidad a Inundaciones	●	●			
Vulnerabilidad al Calor	●	●			
Vulnerabilidad Social	●				

Simsbury Center está lleno de instalaciones críticas y activos comunitarios, incluyendo oportunidades de recreación asociadas con el río Farmington. Las zonas de inundación que rodean el río Farmington se superponen con múltiples carreteras de importancia local, con Riverside Road siendo de particular preocupación para la ciudad debido a las inundaciones y erosión pasadas. El área más amplia se caracteriza por una vulnerabilidad moderada a las inundaciones y al calor, así como por una vulnerabilidad social relativamente baja.

Centro para personas mayores de Simsbury	Escuela de School
Estación de Weatogue	Escuela de Westminster
Estación de Tariffville	Escuela de Latimer Lane
Estación Principal de Bomberos	Escuela de Central
Ayuntamiento de Simsbury	Escuela de H. J. Memorial
Biblioteca Pública de Simsbury	Escuela de Tariffville
Residencia de Virginia Connolly	Sendero del río Farmington
Cuidado de la salud del arca	Instalación de control de la contaminación del agua de Simsbury
	Ruta del Patrimonio del Canal de Farmington

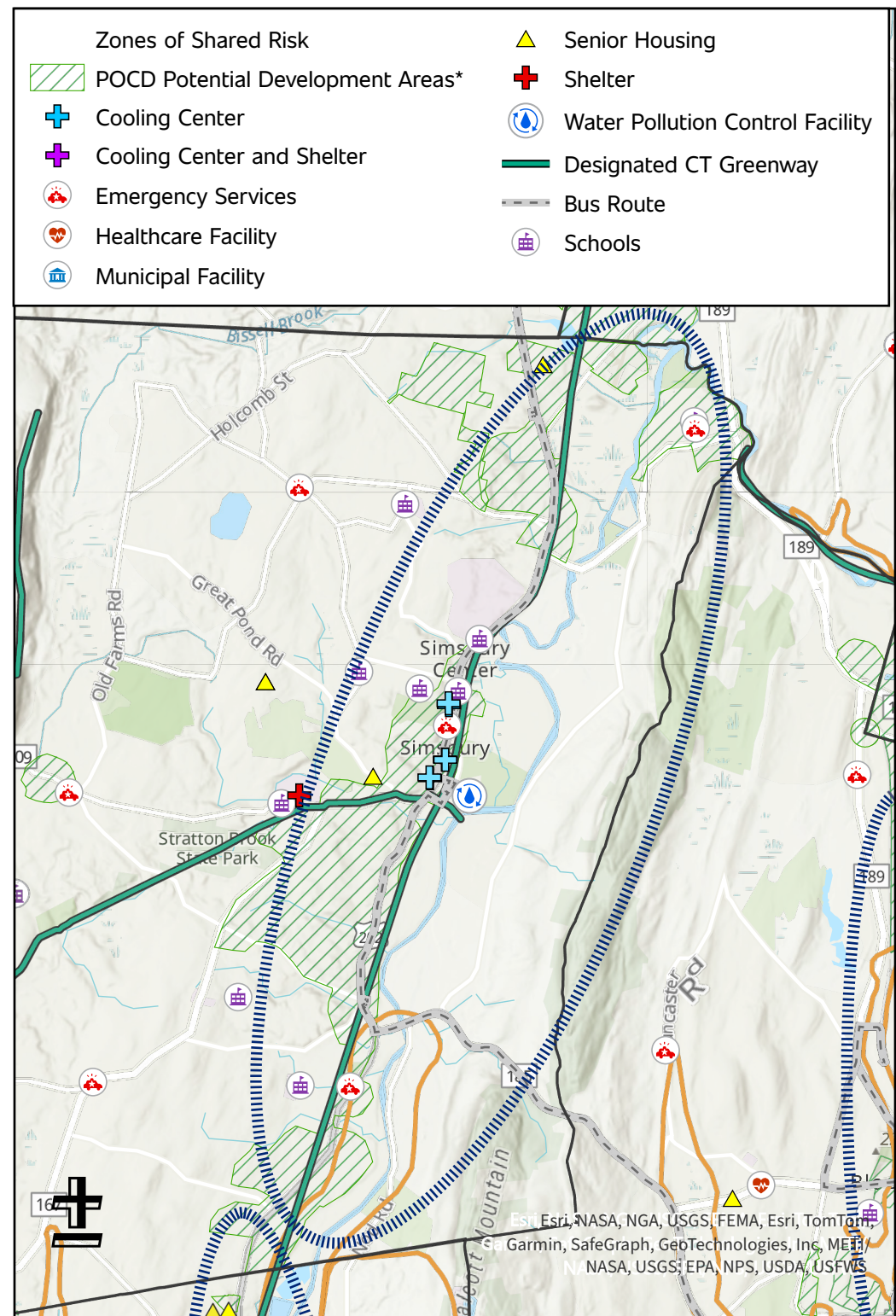

*Áreas identificadas en los POCD como de apoyo al desarrollo, redesarrollo u otros tipos de actividad económica