

Resilient Connecticut 2.0 Phase II

Regional Adaptation/Resilience Opportunity Areas

Name: Talcottville and Hockanum River

Location: Vernon

Consideration	Characteristics of Area				
Flood Vulnerability	●	●	●		
Heat Vulnerability	●	●	●		
Social Vulnerability	●	●	●	●	

The Hockanum River runs along the western edge of the Town of Vernon and crosses the historic district of Talcottville. This ROAR contains multiple areas reported as priorities for flood mitigation by the Town, including Overbrook Road and Windsorville Road. The Windsorville Road area contains a regional water treatment facility as well as a regional animal control facility; access to these facilities may be compromised by stormwater flooding. Town staff have also reported a recent increase in flooding on Skinner Road and Hockanum Boulevard. The wider area is characterized by moderate to high flood vulnerability, heat vulnerability, and social vulnerability.

- Vernon Water Pollution Control Facility
- Rockville High School
- Skinner Road School
- Pitkat Congregate Living Center
- Hockanum River Linear Park

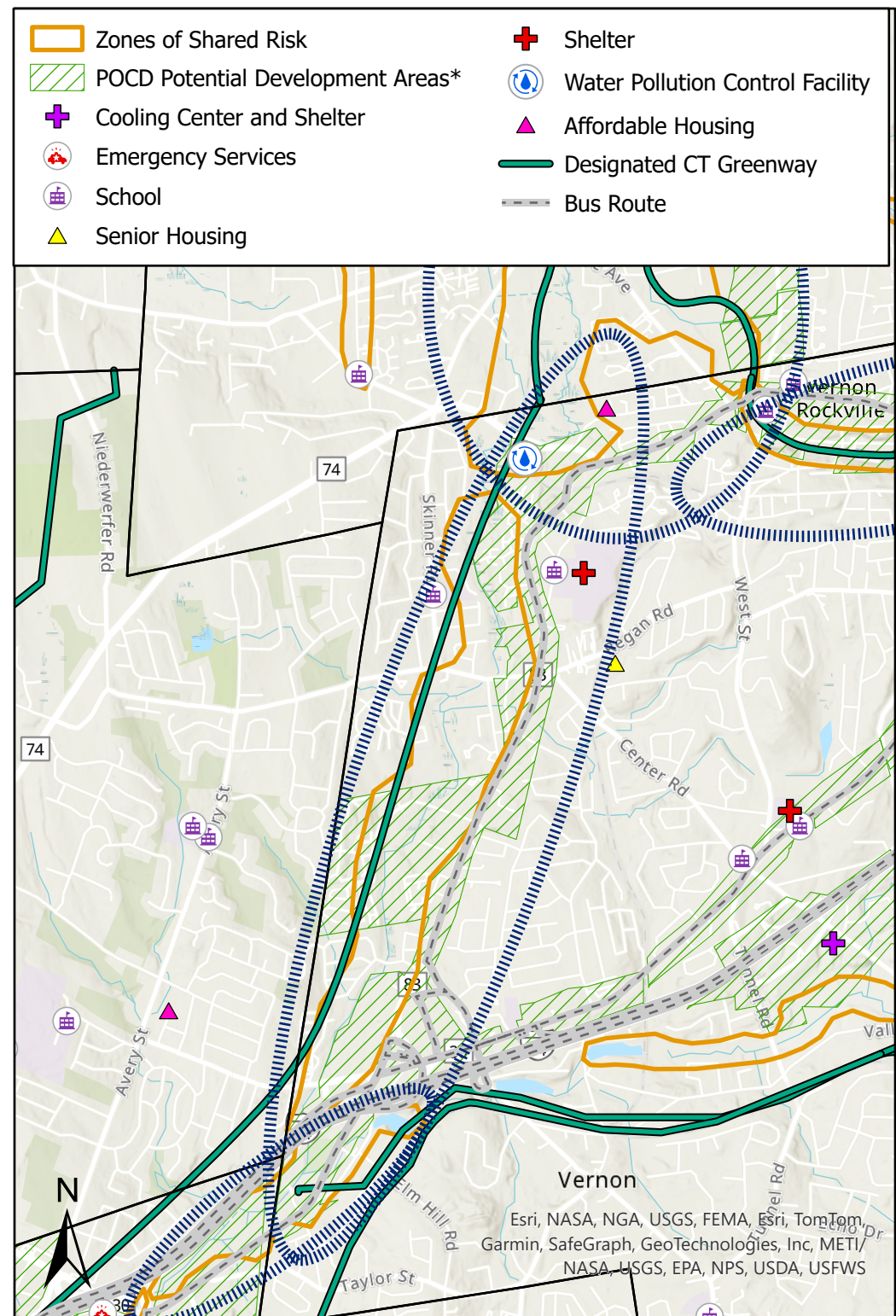

*Areas identified in POCDs as supporting development, redevelopment, or other types of economic activity

Connecticut Resiliente 2.0 Fase II

Áreas Regionales de Oportunidad de Adaptación/ Resiliencia

Nombre: Talcottville y Hockanum River

Localización: Vernon

Consideración	Características de la zona				
Vulnerabilidad a Inundaciones	●	●	●		
Vulnerabilidad al Calor	●	●	●		
Vulnerabilidad Social	●	●	●	●	

El río Hockanum corre a lo largo del borde occidental de la ciudad de Vernon y cruza el distrito histórico de Talcottville. Este ROAR contiene múltiples áreas reportadas como prioritarias para la mitigación de inundaciones por la Ciudad, incluyendo Overbrook Road y Windsorville Road. El área de Windsorville Road contiene una instalación regional de tratamiento de agua, así como una instalación regional de control de animales; El acceso a estas instalaciones puede verse comprometido por las inundaciones de aguas pluviales. El personal de la ciudad también ha informado de un aumento reciente en las inundaciones en Skinner Road y Hockanum Boulevard. El área más amplia se caracteriza por una vulnerabilidad moderada a alta a las inundaciones, al calor y a la vulnerabilidad social.

Instalación de control de la contaminación del agua de Vernon
 Escuela de Rockville
 Escuela de Skinner Road
 Centro de Vida Congregada de Pitkat
 Parque Lineal del Río Hockanum

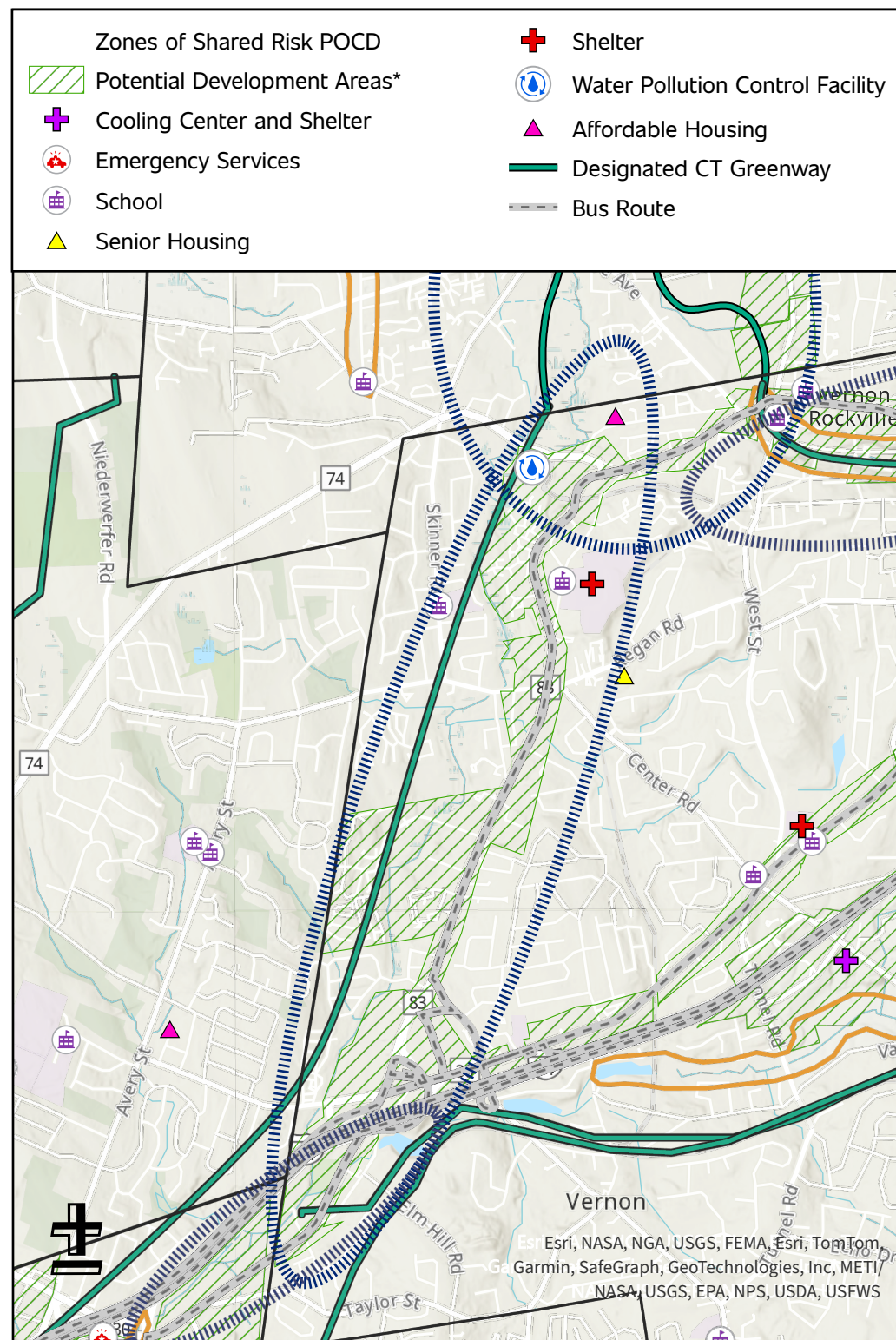

*Áreas identificadas en los POCD como de apoyo al desarrollo, redesarrollo u otros tipos de actividad económica