

Resilient Connecticut 2.0 Phase II

Regional Adaptation/Resilience Opportunity Areas

Name: Yantic Fire Engine Company No. 1
 Location: Norwich

Consideration	Characteristics of Area				
Flood Vulnerability	●	●	●		
Heat Vulnerability	●	●			
Social Vulnerability	●	●	●	●	

The Yantic Fire Engine Company Station No. 1 is located within the 100-year flood zone associated with the Yantic River. This facility has reportedly flooded in the past, and has been noted in the City's Hazard Mitigation Plan. The area is characterized by moderate flood and heat vulnerability as well as high social vulnerability.

Yantic Fire Engine Company No. 1

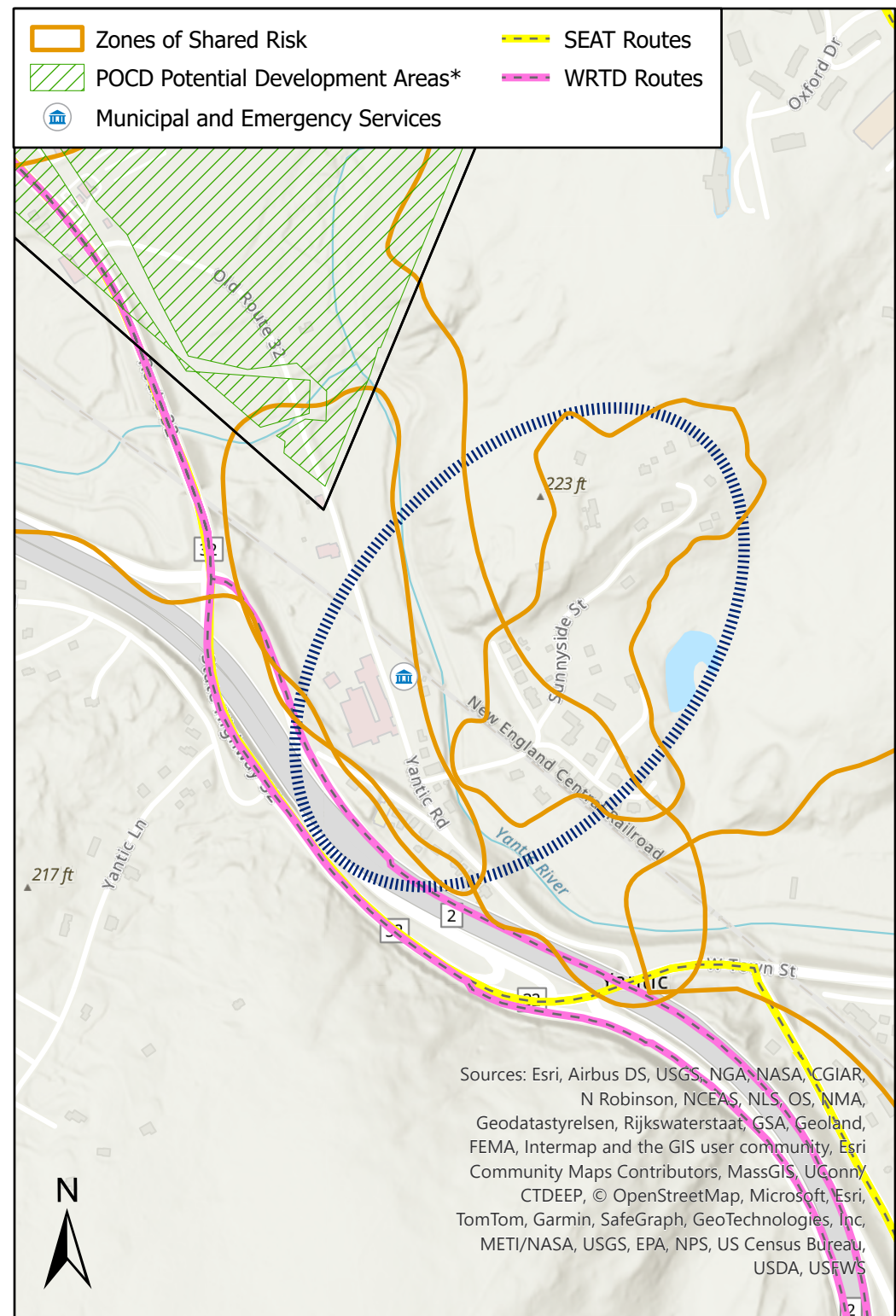

Sources: Esri, Airbus DS, USGS, NGA, NASA, CGIAR, N Robinson, NCEAS, NLS, OS, NMA, Geodastystyrelsen, Rijkswaterstaat, GSA, Geoland, FEMA, Intermap and the GIS user community, Esri Community Maps Contributors, MassGIS, UConn/CTDEEP, © OpenStreetMap, Microsoft, Esri, TomTom, Garmin, SafeGraph, GeoTechnologies, Inc, METI/NASA, USGS, EPA, NPS, US Census Bureau, USDA, USFWS

*Areas identified in POCDs as supporting development, redevelopment, or other types of economic activity

Connecticut Resiliente 2.0 Fase II

Áreas Regionales de Oportunidad de Adaptación/ Resiliencia

Nombre: Yantic Fire Engine Company No. 1

Localización: Norwich

Consideración	Características de la zona				
Vulnerabilidad a Inundaciones	●	●	●		
Vulnerabilidad al Calor	●	●			
Vulnerabilidad Social	●	●	●	●	

La Estación N° 1 de la Compañía de Bomberos de Yantic se encuentra dentro de la zona de inundación de 100 años asociada con el río Yantic. Según los informes, esta instalación se ha inundado en el pasado y se ha anotado en el Plan de Mitigación de Riesgos de la Ciudad. La zona se caracteriza por una moderada vulnerabilidad a las inundaciones y al calor, así como por una alta vulnerabilidad social.

Compañía de Camiones de Bomberos Yantic No. 1

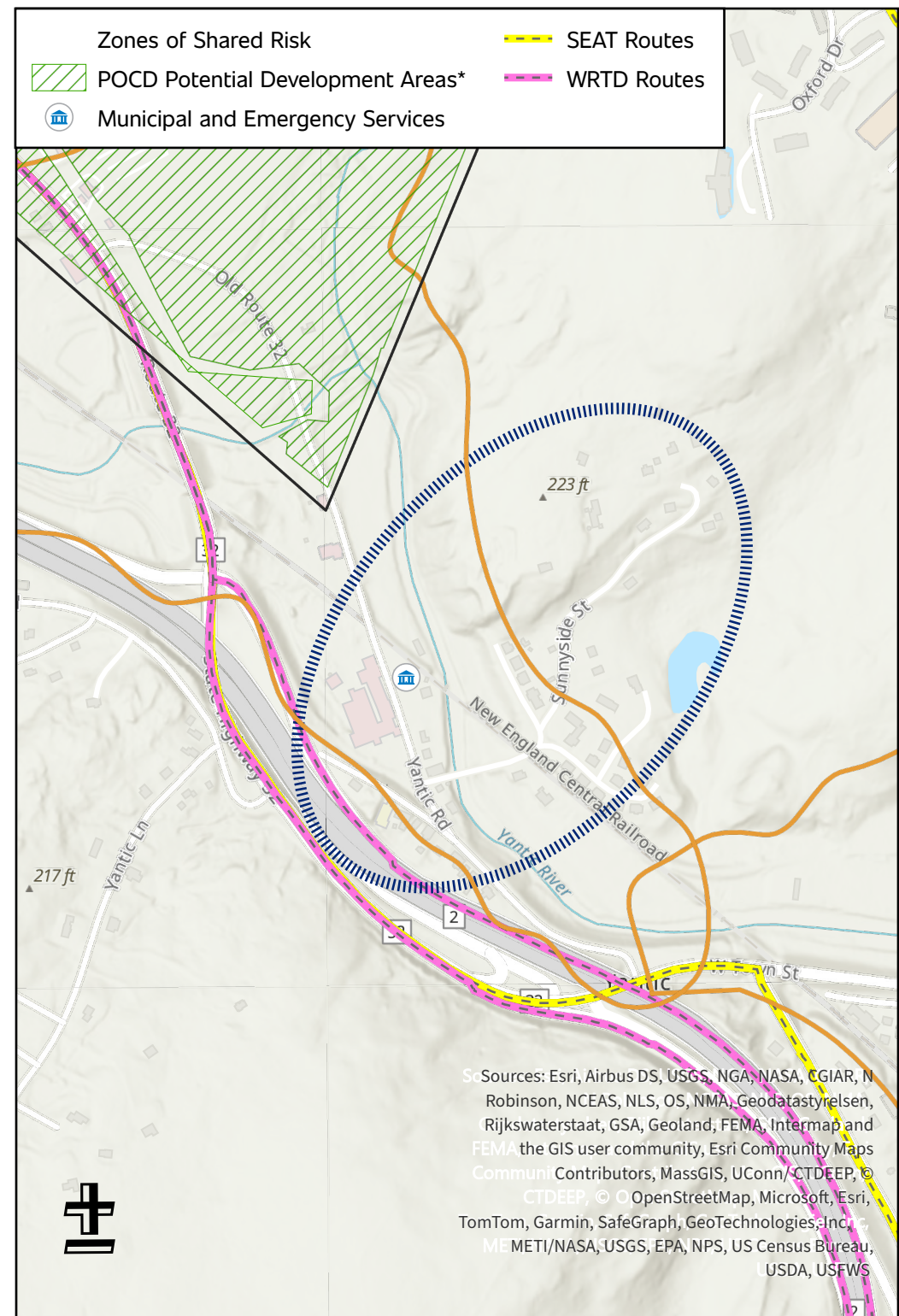

*Áreas identificadas en los POCD como de apoyo al desarrollo, redesarrollo u otros tipos de actividad económica