

Resilient Connecticut 2.0 Phase II

Regional Adaptation/Resilience Opportunity Areas

Name: Waterford Critical Facilities
Location: Waterford

Consideration	Characteristics of Area				
Flood Vulnerability	●	●	●		
Heat Vulnerability	●	●	●	●	
Social Vulnerability	●	●	●	●	
<p>Many of the critical facilities serving the town of Waterford are located in the vicinity of Jordan Brook, Nevins Brook, and associated streams. The area is characterized by moderate to high flood vulnerability, heat vulnerability, and social vulnerability. Streams intersecting with roads in this area create a risk of isolation for the Great Neck neighborhood to the south. Town-wide, municipal staff have expressed concern about elderly residents living alone without air-conditioning.</p>					
<p>Waterford Town Hall Public Safety Complex Waterford Police Station Jordan Fire Company Regional Distribution Center</p>	<p>Waterford High School Waterford Public Library Waterford Community Center</p>				

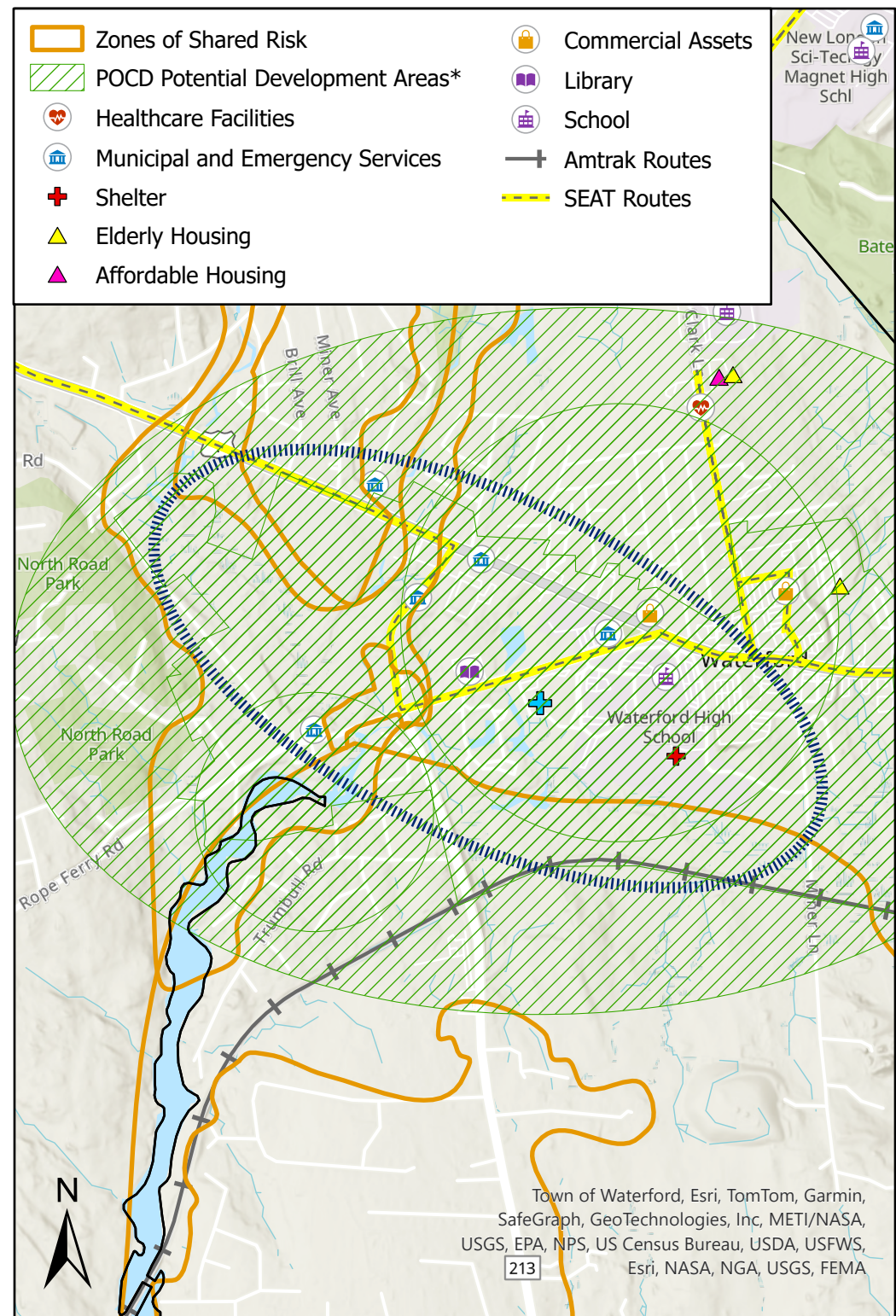

*Areas identified in POCDs as supporting development, redevelopment, or other types of economic activity

Connecticut Resiliente 2.0 Fase II

Áreas Regionales de Oportunidad de Adaptación/Resiliencia

Nombre: Waterford Critical Facilities

Localización: Waterford

Consideración	Características de la zona				
Vulnerabilidad a Inundaciones	●	●	●		
Vulnerabilidad al Calor	●	●	●	●	
Vulnerabilidad Social	●	●	●	●	

Muchas de las instalaciones críticas que sirven a la ciudad de Waterford se encuentran en las cercanías de Jordan Brook, Nevins Brook y arroyos asociados. El área se caracteriza por una vulnerabilidad moderada a alta a las inundaciones, al calor y a la vulnerabilidad social. Los arroyos que se cruzan con las carreteras en esta área crean un riesgo de aislamiento para el vecindario de Great Neck al sur. En toda la ciudad, el personal municipal ha expresado su preocupación por los residentes mayores que viven solos sin aire acondicionado.

Ayuntamiento de Waterford	Escuela de Waterford
Complejo de Seguridad Pública	Biblioteca Pública de Waterford
Estación de policía de Waterford	Centro comunitario de Waterford
Compañía de Bomberos de Jordania	
Centro de Distribución Regional	

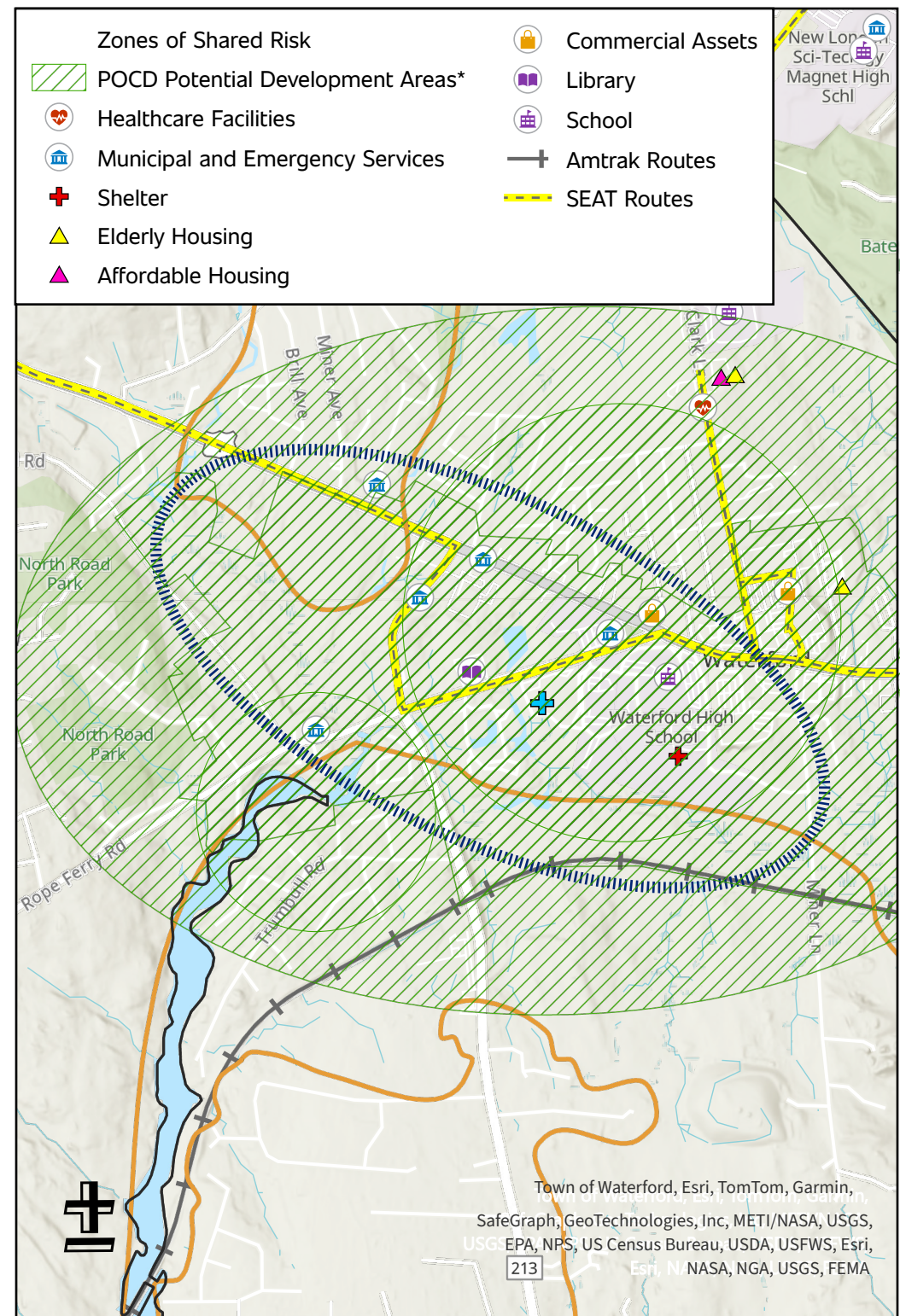

*Áreas identificadas en los POCD como de apoyo al desarrollo, redesarrollo u otros tipos de actividad económica